

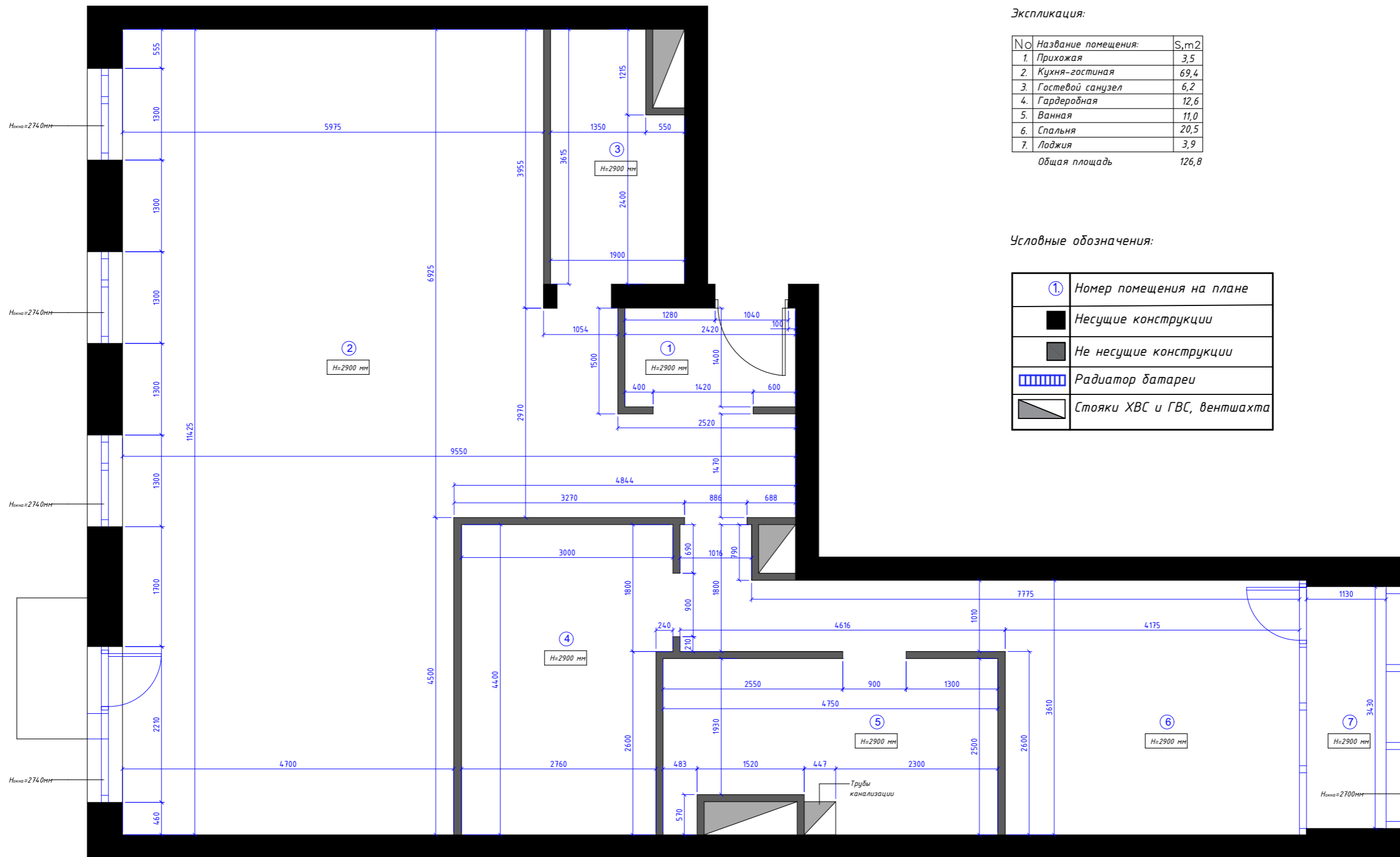

1.	Обмерный план
2.	План расстановки мебели
3.	План расстановки мебели с размерами
4.	План демонтажа
5.	План монтажа
6.	Итоговый план
7.	План расположения сантехнического оборудования
8.	План электрики
9.	План расположения светильников с привязкой
10.	План расположения выключателей с привязкой к группам светильников
11.	План размещения систем кондиционирования
12.	План теплых полов
13.	План полов
14.	План потолков
15.	План заполнения дверных проемов
16.	Развертка помещения 1/2 (прихожая/кухня-гостиная)
17.	Развертка помещения 1/2 (прихожая/кухня-гостиная)
18.	Развертка помещения 3/4 (санузел/гардеробная)
19.	Развертка помещения 5 (ванная)
20.	Развертка помещения 6 (спальня)
21.	Визуализация помещения 1 (прихожая)
22.	Визуализация помещения 2 (кухня-гостиная)
23.	Визуализация помещения 2 (кухня-гостиная)
24.	Визуализация помещения 3 (санузел)
25.	Визуализация помещения 4 (гардеробная)
26.	Визуализация помещения 5 (ванная)
27.	Визуализация помещения 6 (спальня)
28.	Сводка отделочных материалов

дата	07.07.2020	Адрес: г. Москва, Павелецкая наб.,			
рук. проекта					
дизайнер					
заказчик		Содержание	Стадия	Лист	Листов
			РД		
		Печать на листе А3			



Экспликация:

No	Название помещения:	S, м2
1.	Прихожая	3,5
2.	Кухня-гостиная	69,4
3.	Гостевой санузел	6,2
4.	Гардеробная	12,6
5.	Ванная	11,0
6.	Спальня	20,5
7.	Лоджия	3,9
Общая площадь		126,8

Условные обозначения:

①	Номер помещения на плане
■	Несущие конструкции
■	Не несущие конструкции
▤	Радиатор батареи
▴	Стояки ХВС и ГВС, вентиляхта

ПРИМЕЧАНИЕ:

1. Все размеры должны быть проверены на месте перед началом работ. Обо всех неточностях необходимо сообщить дизайнеру.

дата	07.07.2020	Адрес: г. Москва, Павелецкая наб.,			
рук. проекта					
дизайнер					
заказчик		Обмерный план	Стадия	Лист	Листов
			РД	1	
		М 1:60	Печать на листе А3		

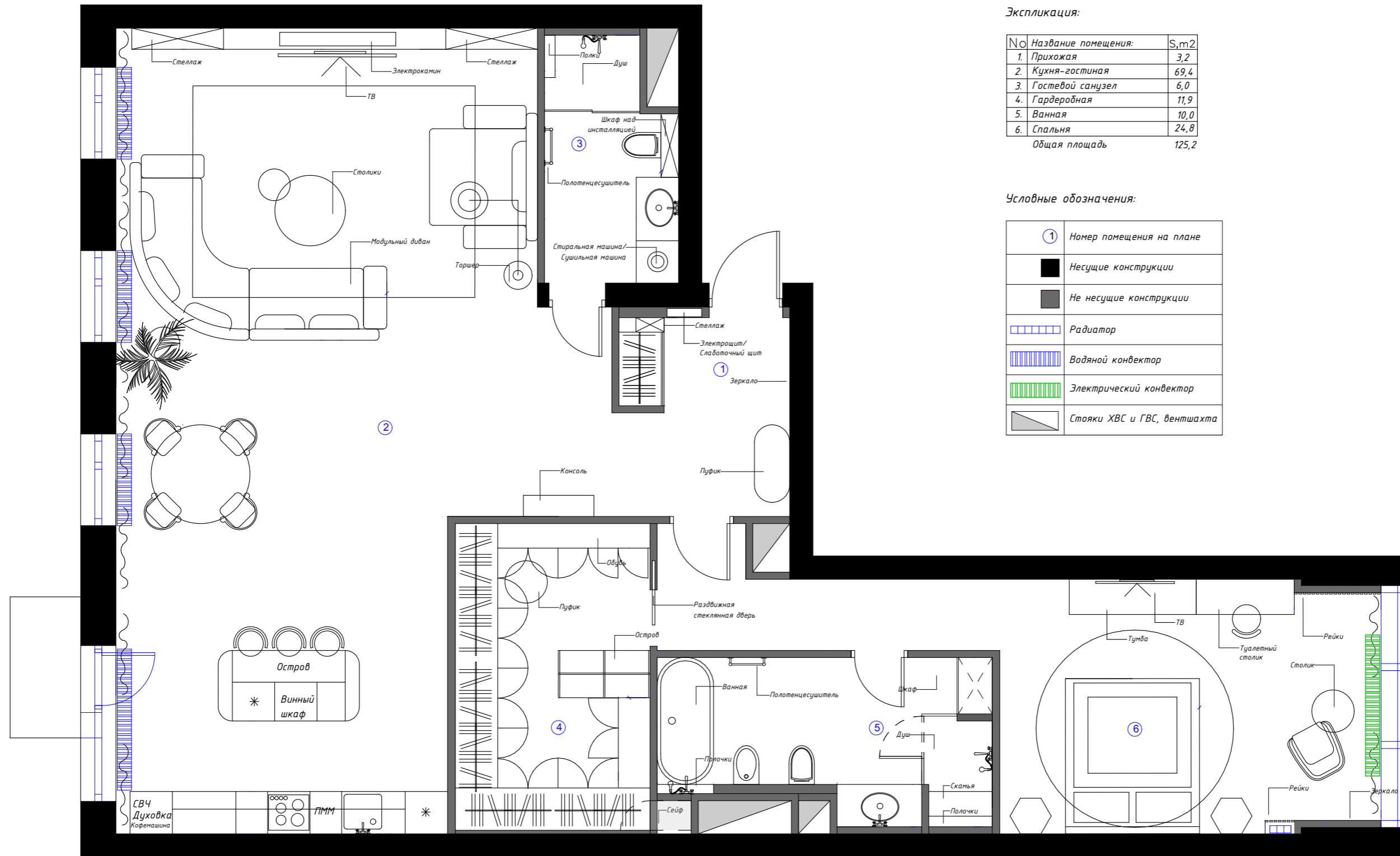

Экспликация:

No	Название помещения:	S, m <sup>2</sup>
1.	Прихожая	3,2
2.	Кухня-гостиная	69,4
3.	Гостевой санузел	6,0
4.	Гардеробная	11,9
5.	Ванная	10,0
6.	Спальня	24,8
Общая площадь		125,2

Условные обозначения:

①	Номер помещения на плане
■	Несущие конструкции
■	Не несущие конструкции
▨	Радиатор
▨	Водяной конвектор
▨	Электрический конвектор
▨	Стойки ХВС и ГВС, вентилятора

ПРИМЕЧАНИЕ:

1. Все размеры должны быть проверены на месте перед началом работ. Обо всех неточностях необходимо сообщить дизайнеру.

дата	07.07.2020	Адрес: г. Москва, Павелецкая наб.,		
рук. проекта				
дизайнер				
заказчик		План расстановки мебели	Стадия РД	Лист 2
		М 1:60		Печать на листе А3

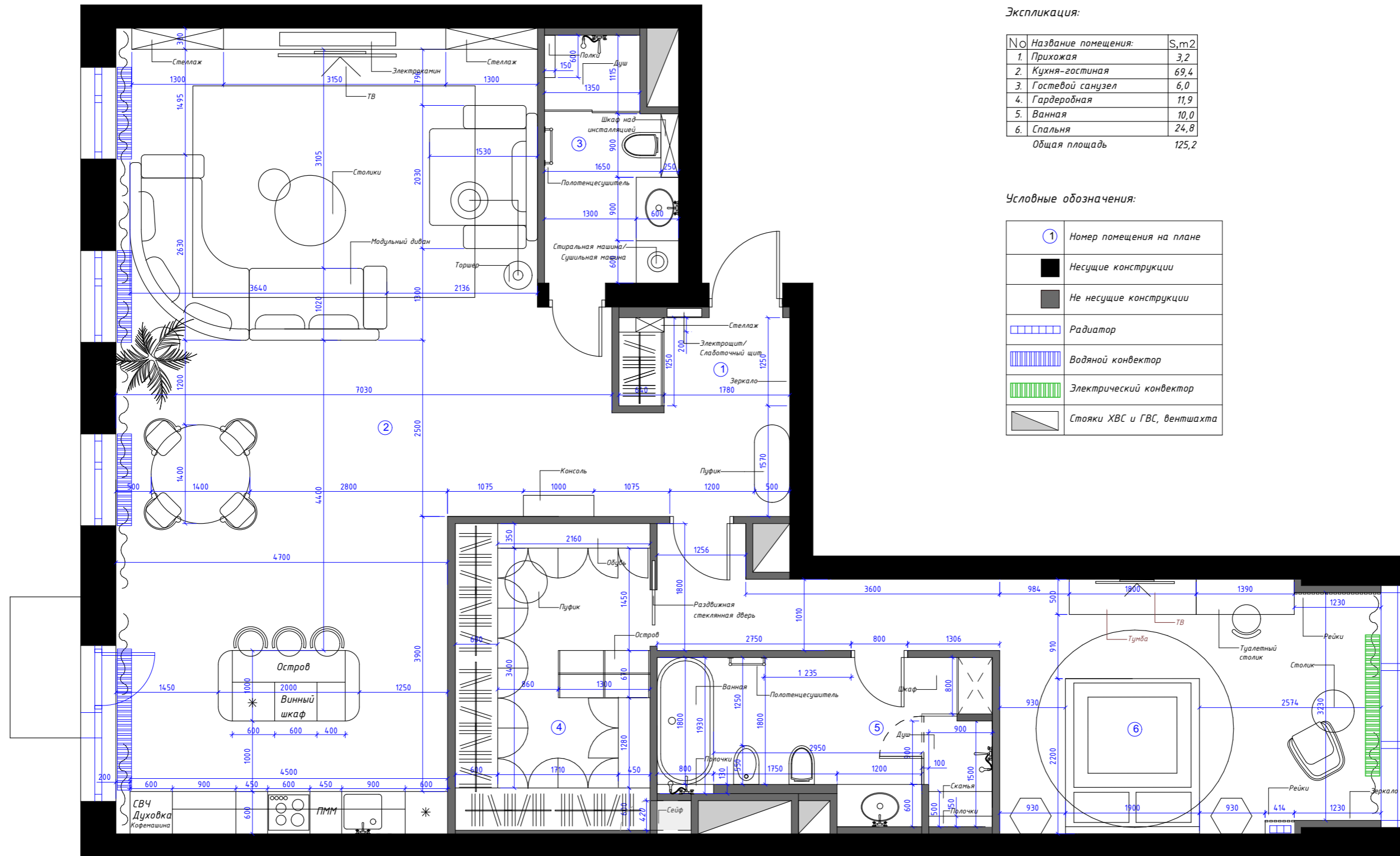

Экспликация:

No	Название помещения:	S, m2
1.	Прихожая	3,2
2.	Кухня-гостиная	69,4
3.	Гостевой санузел	6,0
4.	Гардеробная	11,9
5.	Ванная	10,0
6.	Спальня	24,8
Общая площадь		125,2

Условные обозначения:

①	Номер помещения на плане
■	Несущие конструкции
■	Не несущие конструкции
▤	Радиатор
▨	Водяной конвектор
▩	Электрический конвектор
▧	Стояки ХВС и ГВС, вентилятора

ПРИМЕЧАНИЕ:

1. Все размеры должны быть проверены на месте перед началом работ. Обо всех неточностях необходимо сообщить дизайнеру.

дата	07.07.2020	Адрес: г. Москва, Павелецкая наб.,			
рук. проекта					
дизайнер					
заказчик		План расстановки мебели с размерами	Стадия	Лист	Листов
			РД	3	
		М 1:60	Печать на листе А3		

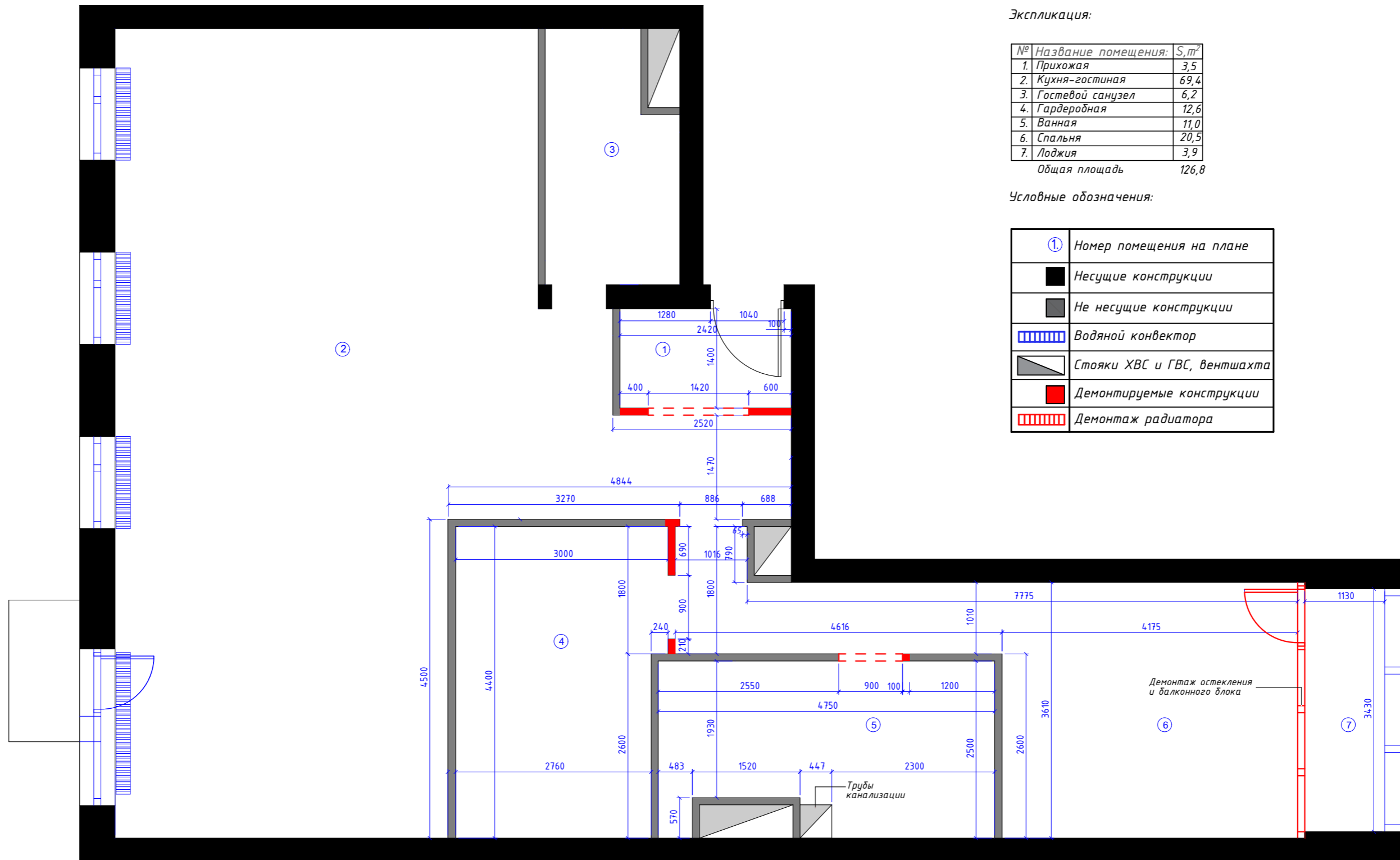

Экспликация:

№	Название помещения:	S, м <sup>2</sup>
1.	Прихожая	3,5
2.	Кухня-гостиная	69,4
3.	Гостевой санузел	6,2
4.	Гардеробная	12,6
5.	Ванная	11,0
6.	Спальня	20,5
7.	Лоджия	3,9
Общая площадь		126,8

Условные обозначения:

①	Номер помещения на плане
■	Несущие конструкции
■	Не несущие конструкции
▤	Водяной конвектор
▧	Стойки ХВС и ГВС, вентиляционные шахты
■	Демонтируемые конструкции
▤	Демонтаж радиатора

**ПРИМЕЧАНИЕ:**

1. Все размеры должны быть проверены на месте перед началом работ. Обо всех неточностях необходимо сообщить дизайнеру.

дата	01.04.2020	Адрес: г. Москва, Павелецкая наб.,			
рук. проекта					
дизайнер					
заказчик		План демонтажа	Стадия	Лист	Листов
			РД	4	
		М 1:60	Печать на листе А3		

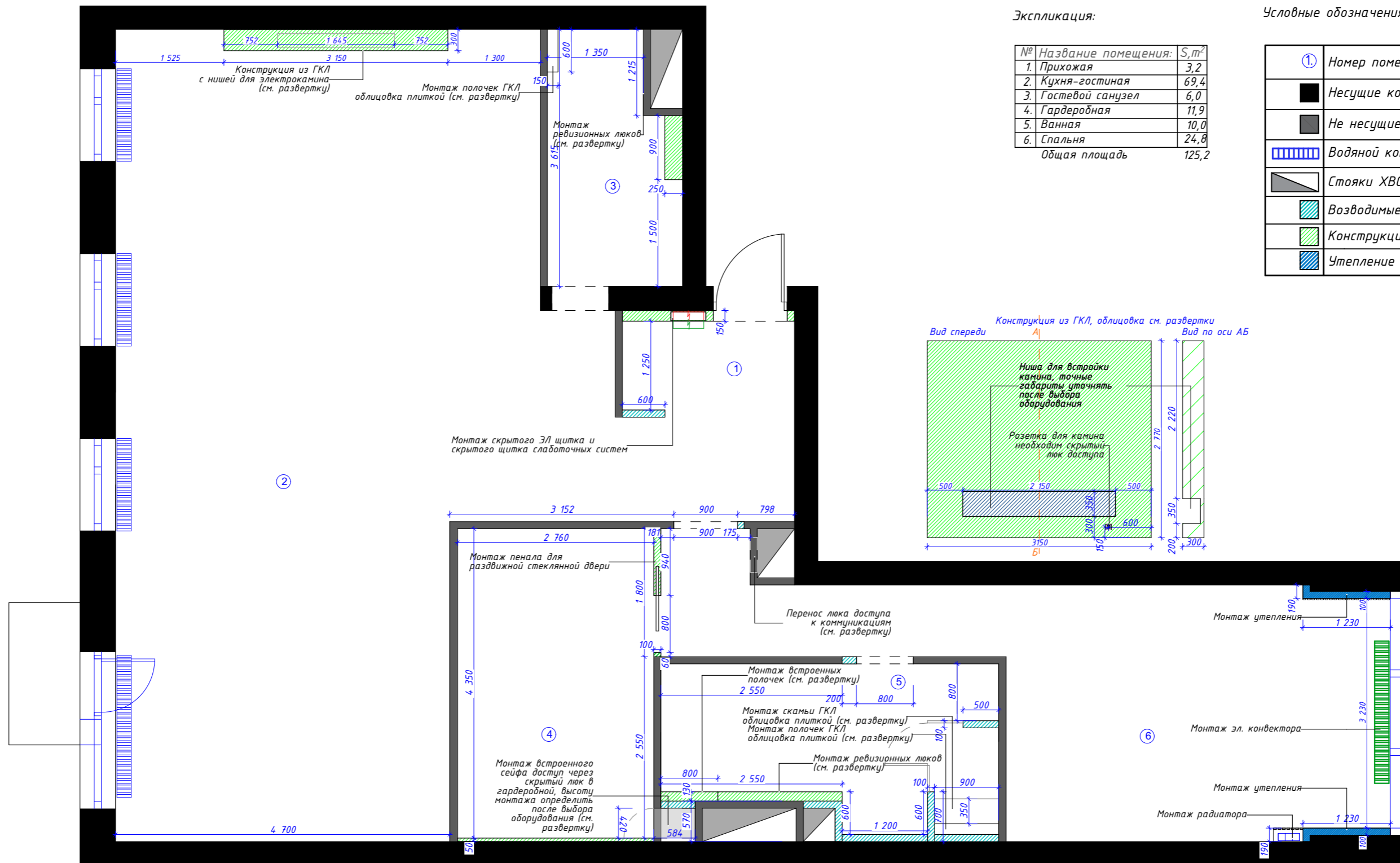

Экспликация:

№	Название помещения:	S, м <sup>2</sup>
1.	Прихожая	3,2
2.	Кухня-гостиная	69,4
3.	Гостевой санузел	6,0
4.	Гардеробная	11,9
5.	Ванная	10,0
6.	Спальня	24,8
Общая площадь		125,2

Условные обозначения:

①	Номер помещения на плане
■	Несущие конструкции
■	Не несущие конструкции
▤	Водяной конвектор
▧	Стояки ХВС и ГВС, вентилята
▨	Возводимые конструкции
▩	Конструкция из каркаса и ГКЛ
▪	Утепление

ПРИМЕЧАНИЕ:

1. Возводимые конструкции и элементы предусматриваются из пазогребневой плиты 100мм.
2. Предусмотреть монтаж фильтров водоснабжения.
3. Предусмотреть устройство приточно-вытяжной вентиляции и кондиционирования.
4. Предусмотреть УЗО и систему защиты от протечек Аквасторож.
5. Предусмотреть разводку коммуникации (по проекту кондиционирования).
6. Все размеры указаны БЕЗ учета чистовой отделки!
7. Все размеры должны быть проверены на месте перед началом работы. Обо всех неточностях необходимо сообщить дизайнеру.
8. За условную отметку 0,000 принята отметка чистового пола.
9. Планируется размещение светодиодной подсветки в профиле (помещение 3-5). Необходимо наращивание ГКЛ, уточнить по месту.

дата	07.07.2020	Адрес: г. Москва, Павелецкая наб.,			
рук. проекта					
дизайнер					
заказчик		План монтажа	Стадия	Лист	Листов
			РД	5	
		М 1:60	Печать на листе А3		



Экспликация:

№	Название помещения:	S, м <sup>2</sup>
1.	Прихожая	3,2
2.	Кухня-гостиная	69,4
3.	Гостевой санузел	6,0
4.	Гардеробная	11,9
5.	Ванная	10,0
6.	Спальня	24,8
Общая площадь		125,2

Условные обозначения:

①	Номер помещения на плане
■	Несущие конструкции
▬	Не несущие конструкции
▬▬▬▬	Радиатор батареи
▴	Стояки ХВС и ГВС, вентиля

ПРИМЕЧАНИЕ:

1. Все размеры должны быть проверены на месте перед началом работ. Обо всех неточностях необходимо сообщить дизайнеру.

дата	07.07.2020	Адрес: г. Москва, Павелецкая наб.,		
рук. проекта				
дизайнер				
заказчик		Итоговый план	Стадия	Лист
			РД	6
		М 1:60	Печать на листе А3	





Экспликация:

№	Название помещения:	S, м <sup>2</sup>
1.	Прихожая	3,2
2.	Кухня-гостиная	69,4
3.	Гостевой санузел	6,0
4.	Гардеробная	11,9
5.	Ванная	10,0
6.	Спальня	24,8
Общая площадь		125,2

Условные обозначения:

①	Номер помещения на плане
■	Несущие конструкции
■	Не несущие конструкции
▤	Радиатор батареи
▧	Стойки ХВС и ГВС, вентилятора
—	Подвод ХВ
—	Подвод ГВ
●	Слив
Ⓐ	Аквасторож

ПРИМЕЧАНИЕ:

1. Размещение стояков ХВС и ГВС определить по месту.
2. Окончательное расположение выводов под коммуникации уточнить в соответствии с технической документацией поставщика оборудования.
3. Оборудование подключить согласно спецификации приборов.
4. Устроить ревизионные люки в местах, требующих доступа.
5. Необходимо предусмотреть установку системы защиты от протечек (необходимы эл. выводы), водосчетчик, фильтры (подача воды и питьевые фильтры). Расположение пульта управления системой защиты от протечек уточнить по месту.
6. Все привязки даны по центру групп.
7. Все указанные размеры являются проектными. Размеры должны быть проверены на месте перед началом работ. Обо всех неточностях необходимо сообщить дизайнеру.
8. Высоты подачи ХВ и ГВ, сливов уточнить после выбора сантехнического оборудования.
9. Использовать гибкую проводку.

дата	07.07.2020	Адрес: г. Москва, Павелецкая наб.,			
рук. проекта					
дизайнер					
заказчик		План расположения сантехнических приборов	Стадия	Лист	Листов
			РД	7	
		М 1:60	Печать на листе А3		

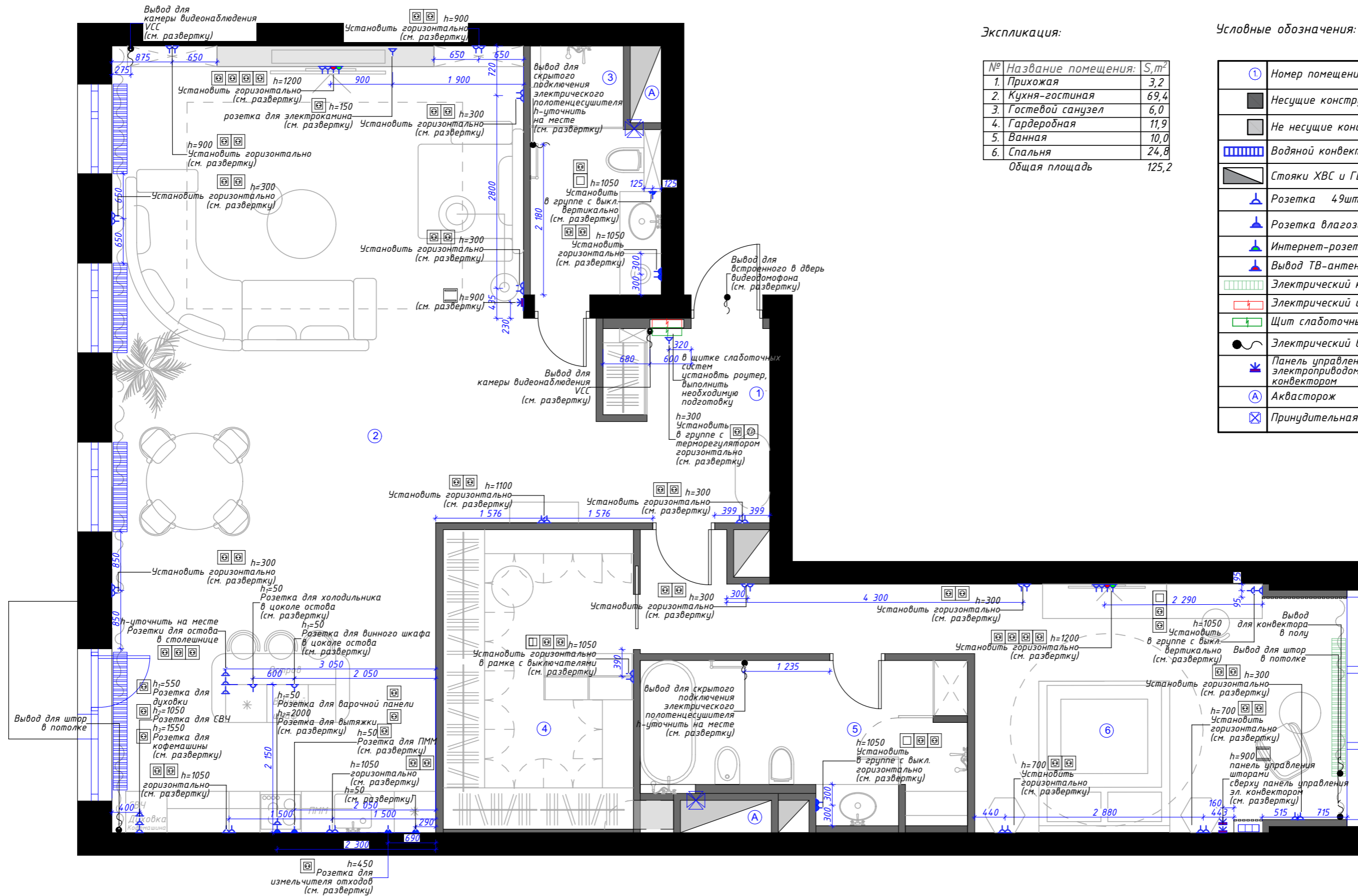

Экспликация:

№	Название помещения:	S, m <sup>2</sup>
1.	Прихожая	3,2
2.	Кухня-гостиная	69,4
3.	Гостевой санузел	6,0
4.	Гардеробная	11,9
5.	Ванная	10,0
6.	Спальня	24,8
Общая площадь		125,2

Условные обозначения:

①	Номер помещения на плане
■	Несущие конструкции
■	Не несущие конструкции
▨	Водяной конвектор
▨	Стойки ХВС и ГВС, вентилятора
⊕	Розетка 49шт
⊕	Розетка влагозащищенная 9шт
⊕	Интернет-розетка 2шт
⊕	Вывод ТВ-антенны 2шт
▨	Электрический конвектор
⊕	Электрический щит
⊕	Щит слаботочных систем
⊕	Электрический вывод
⊕	Панель управления электроприводом штор 2шт/эл. конвектором 1шт
⊕	Аквасторж
⊕	Принудительная вентиляция

ПРИМЕЧАНИЕ:

- Одна отметка относится к одной группе розеток (в один ряд или столбец). Смотреть совместно с листами разверток.
- Электророзетки и распределительные коробки не должны быть смонтированы на противоположных гранях одной и той же стены (зеркально напротив друг друга).
- Все отметки розеток даны от уровня чистового пола в месте их расположения.
- Розетки в мокрых зонах должны быть влагозащищенные с IP не ниже 44 и иметь привязку от источников воды не меньше 600мм.
- Привязки групп выводов и розеток даны от центра групп, если привязок нет, размещать по центру простенка.
- Привязку розеток, выводов и электроприборов на кухне уточнить в соответствии с тех. документами производителя.
- За отметку 0,000 взят уровень чистового пола.
- Розетки устанавливать на уровне +0,300 (300мм), если не указано иное.
- Уточнить максимальную нагрузку на стену от кронштейна и телевизора при выборе мебели.
- Для возможности редактирования рекомендуется оставлять выводы достаточной длины.
- ВАЖНО! Предусмотреть выходы электричества для системы защиты от протечек. Подключать согласно техническим документам оборудования.
- Предусмотреть в щитке слаботочных систем место для роутера. Точное расположение уточнить по месту.
- В эл. щитке предусмотреть автомат, отключающий все источники электричества, кроме холодильника и отдельный автомат на холодильник.

дата	07.07.2020	Адрес: г. Москва, Павелецкая наб.,	Стадия	Лист	Листов
рук. проекта					
дизайнер					
заказчик		План расположения электровыводов	РД	8	
		М 1:60	Печать на листе А3		

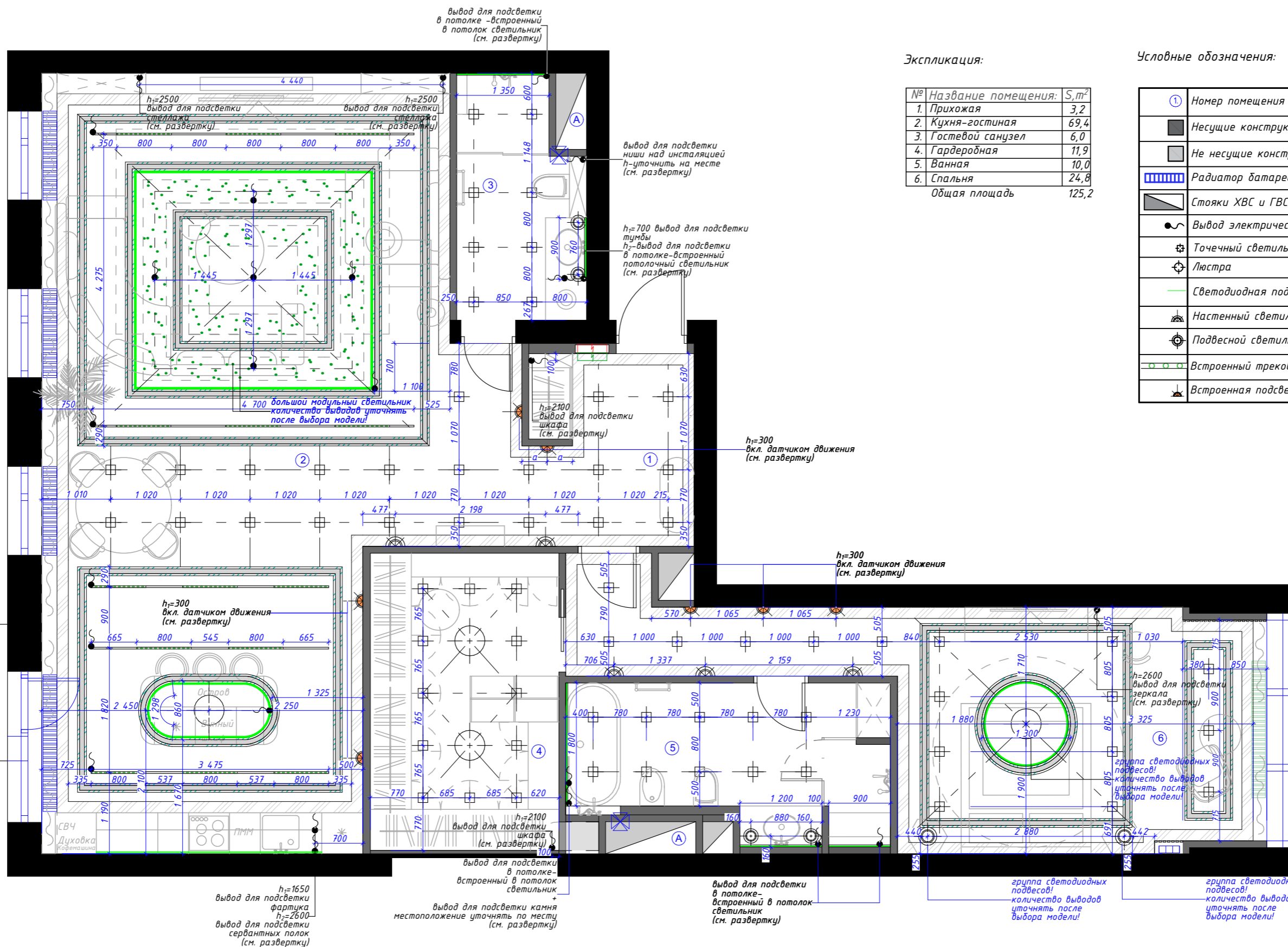

Экспликация:

№	Название помещения:	S, м²
1.	Прихожая	3,2
2.	Кухня-гостиная	69,4
3.	Гостевой санузел	6,0
4.	Гардеробная	11,9
5.	Ванная	10,0
6.	Спальня	24,8
Общая площадь		125,2

Условные обозначения:

①	Номер помещения на плане
■	Несущие конструкции
□	Не несущие конструкции
▤	Радиатор батареи
▧	Стойки ХВС и ГВС, вентилятора
⚡	Вывод электричества
⊛	Точечный светильник
⊕	Люстра
—	Светодиодная подсветка
⌚	Настенный светильник - бра
⊙	Подвесной светильник
⊖	Встроенный трековый светильник
⌞	Встроенная подсветка пола

ПРИМЕЧАНИЕ:

1. Подвесные светильники монтировать на низ перекрытия.
2. Предусмотреть закладные детали для крепления светильников в потолки.
3. Светильники и подсветки без высотных отметок - потолочные.
4. Светильники без привязок установить по центру простенков.
5. За условную отметку 0,000 принята отметка чистового пола.
6. Все привязки даны по центру светильников.
7. Данные размеры являются проектными и несут рекомендательный характер. Все размеры должны быть проверены на месте перед началом работ. Обо всех неточностях сообщить дизайнеру.
8. Оборудование подключить согласно спецификации приборов.
9. Высоты привязки бра и подсветки даны от уровня чистового пола.

дата	07.07.2020	Адрес: г. Москва, Павелецкая наб.,	Стадия	Лист	Листов
рук. проекта					
дизайнер					
заказчик		План расположения осветительных приборов с привязкой	РД	9	
		M 1:60	Печать на листе А3		

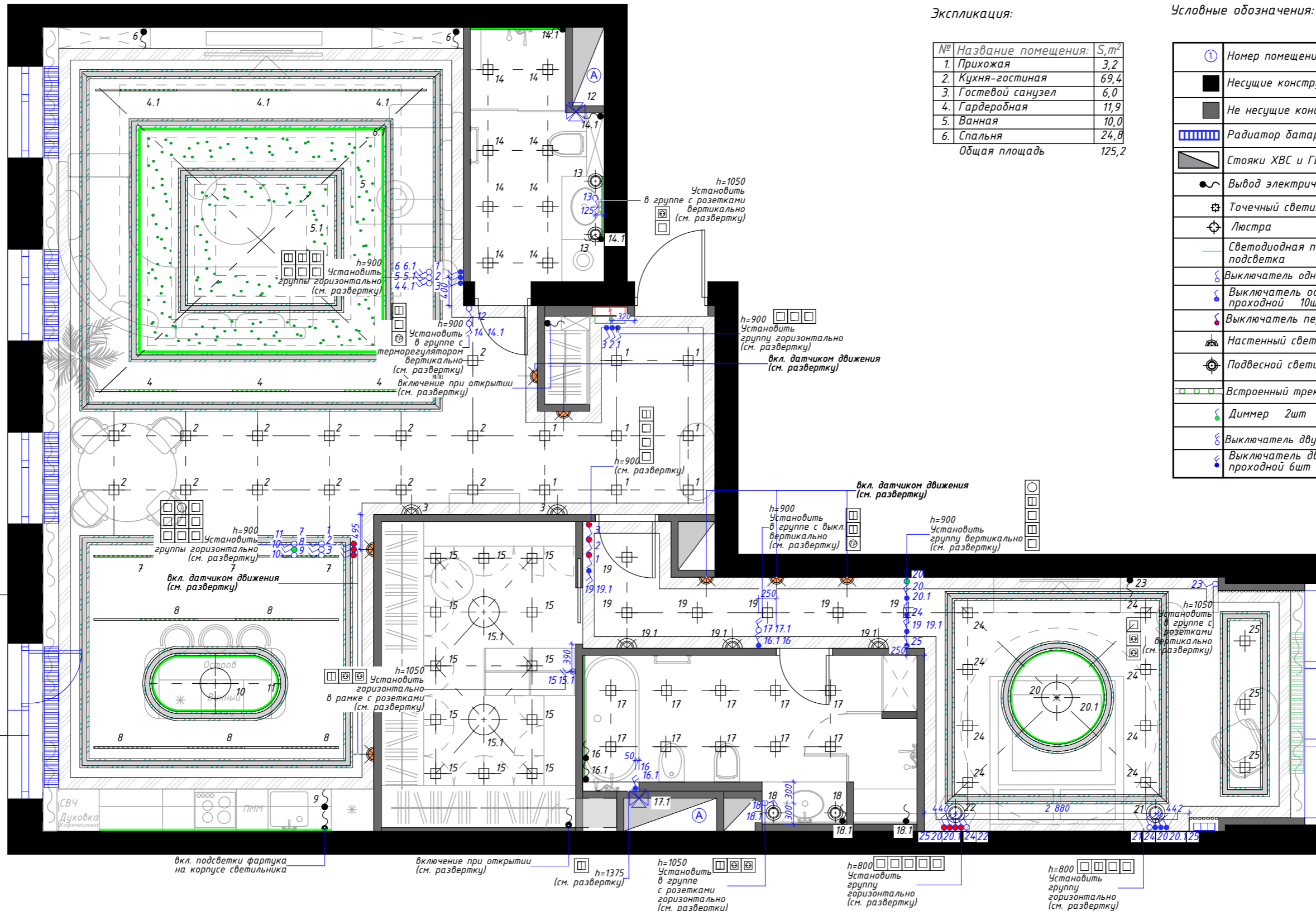

Экспликация:

№	Название помещения:	S, м <sup>2</sup>
1.	Прихожая	3,2
2.	Кухня-гостиная	69,4
3.	Гостевой санузел	6,0
4.	Гардеробная	11,9
5.	Ванная	10,0
6.	Спальня	24,8
Общая площадь		125,2

Условные обозначения:

①	Номер помещения на плане
■	Несущие конструкции
■	Не несущие конструкции
▤	Радиатор батареи
▤	Стойки ХВС и ГВС, вентилята
⚡	Вывод электричества
⊙	Точечный светильник
⊙	Люстра
—	Светодиодная потолочная подсветка
⊙	Выключатель одноклавишный 10шт
⊙	Выключатель одноклавишный проходной 10шт
⊙	Выключатель перекрестный 10шт
⊙	Настенный светильник - бра
⊙	Подвесной светильник
⊙	Встроенный трековый светильник
⊙	Диммер 2шт
⊙	Выключатель двухклавишный 7шт
⊙	Выключатель двухклавишный проходной 6шт

ПРИМЕЧАНИЕ:

1. Все выключатели установить посередине простенка или на расстоянии 250мм от угла, если не указано иное.
2. Высота до оси выключателей 900мм, если не указано иное.
3. Привязки даны в мм от уровня чистового пола до оси прибора или группы.
4. Смотреть совместно с листами разверток.
5. Выключатели в мокрых зонах должны быть влагозащищенные с IP не ниже 44 и иметь привязку от источников воды не меньше 600мм.
6. Выключатели не должны быть смонтированы с аналогичными привязками на противоположных гранях одной и той же стены (зеркально напротив друг друга).
7. В мокрых помещениях предусмотреть выводы под вентиляцию.
8. В санузлах предусмотреть включение принудительной вентиляции отдельной клавишей выключателя при входе в санузел.

дата	07.07.2020	Адрес: г. Москва, Павелецкая наб.,	Стадия	Лист	Листов
рук. проекта					
дизайнер					
заказчик		План выключателей с группами светильников и привязкой	РД	10	
		М 1:60	Печать на листе А3		

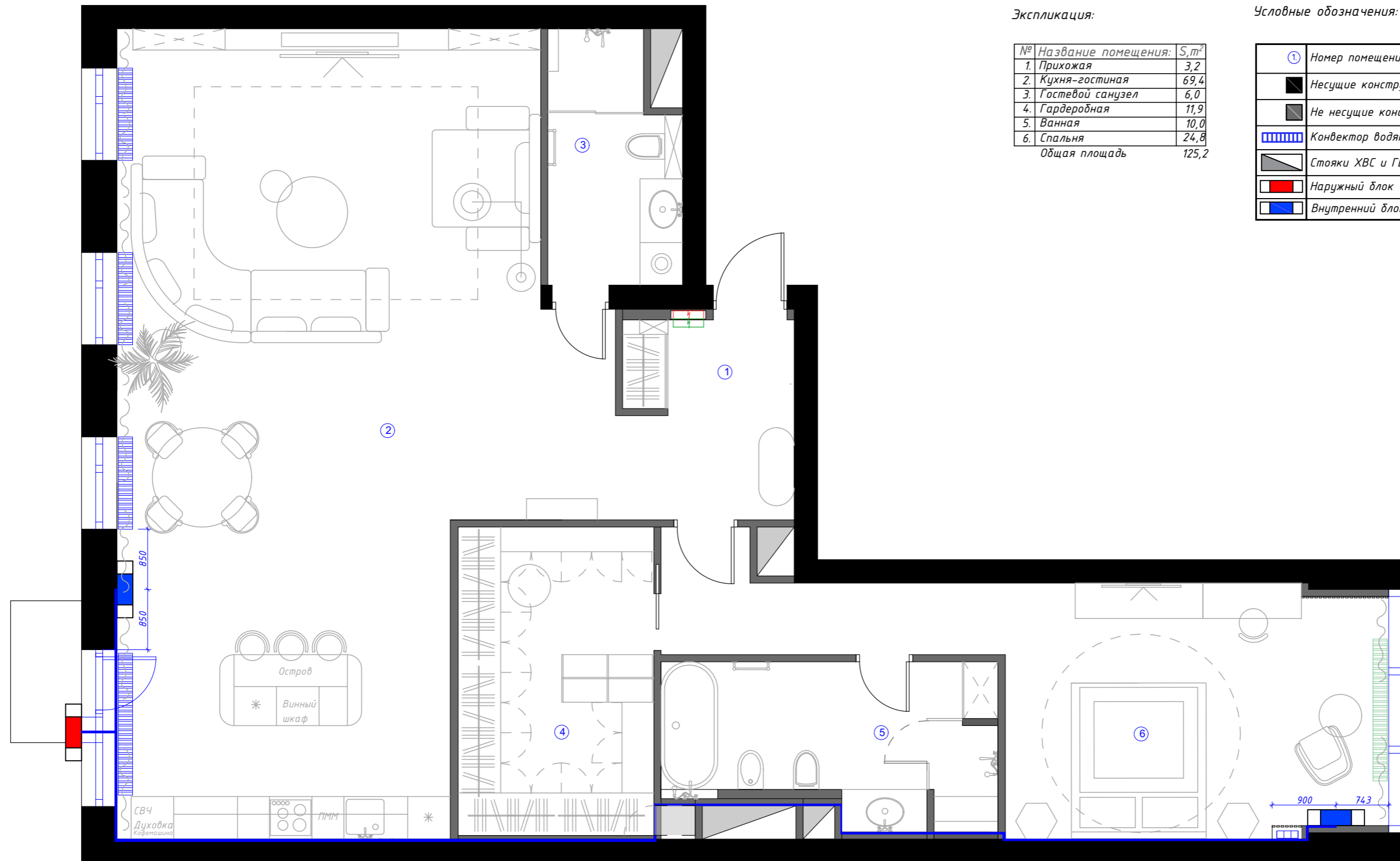

Экспликация:

№	Название помещения:	S, m <sup>2</sup>
1.	Прихожая	3,2
2.	Кухня-гостиная	69,4
3.	Гостевой санузел	6,0
4.	Гардеробная	11,9
5.	Ванная	10,0
6.	Спальня	24,8
Общая площадь		125,2

Условные обозначения:

①	Номер помещения на плане
■	Несущие конструкции
■	Не несущие конструкции
▤	Конвектор водяной
▧	Стойки ХВС и ГВС, вентилята
■	Наружный блок
■	Внутренний блок

ПРИМЕЧАНИЕ:

1. Все размеры должны быть проверены на месте перед началом работ. Обо всех неточностях необходимо сообщить дизайнеру.
2. Место вывода дренажа уточнить у УК.
3. Оборудование подключать согласно техническим документам.

дата	07.07.2020	Адрес: г. Москва, Павелецкая наб.,		
рук. проекта				
дизайнер				
заказчик		План размещения системы кондиционирования	Стадия РД	Лист 11
		М 1:60	Печать на листе А3	



Экспликация:

№	Название помещения:	S, м <sup>2</sup>
1.	Прихожая	3,2
2.	Кухня-гостиная	69,4
3.	Гостевой санузел	6,0
4.	Гардеробная	11,9
5.	Ванная	10,0
6.	Спальня	24,8
Общая площадь		125,2

Условные обозначения:

①	Номер помещения на плане
■	Несущие конструкции
□	Не несущие конструкции
▒	Радиатор батареи
▲	Стояки ХВС и ГВС, вентшахта
■	Теплый пол
Ⓜ	Терморегулятор 3шт

ПРИМЕЧАНИЕ:

1. Границы расположения теплого пола удалены от напольных элементов мебели, стен и прочих конструкций на 100мм, от несущих конструкций на 150мм, если не указано иное.
2. Терморегулятор теплого пола расположить на высоте группы выключателей, к которому он привязан.
3. Терморегулятор теплого пола установить в середине простенка, если не указано иное.
4. Даны проектные размеры. Все размеры должны быть проверены на месте перед началом работ. Обо всех неточностях необходимо сообщить дизайнеру.
5. За условную отметку 0,000 принята отметка чистового пола.

дата	07.07.2020	Адрес: г. Москва, Павелецкая наб.,		
рук. проекта				
дизайнер				
заказчик		План теплого пола	Стадия	Лист
			РД	12
		М 1:60	Печать на листе А3	



Экспликация:

№	Название помещения:	S, м <sup>2</sup>
1.	Прихожая	3,2
2.	Кухня-гостиная	69,4
3.	Гостевой санузел	6,0
4.	Гардеробная	11,9
5.	Ванная	10,0
6.	Спальня	24,8
Общая площадь		125,2

Условные обозначения:

①	Номер помещения на плане
■	Несущие конструкции
▣	Не несущие конструкции
▤	Радиатор батареи
▥	Стойки ХВС и ГВС, вентилятора
▧	Модульный паркет S=69,45м <sup>2</sup>
▨	Модульный паркет S=37,11м <sup>2</sup>
▩	Керамогранит Porcelanosa Sochi Marfil Pul. 58,6x118,7 S=1,87м <sup>2</sup>
▪	Керамогранит ATLAS CONCORDE MARVEL PRO Noir St. Laurent Lappato Размер 60x60 см S=1,55м <sup>2</sup>
▫	Керамогранит Cerim Опух Cloud Naturele 60x120 S=6,3м <sup>2</sup>
▬	Керамогранит ATLAS CONCORDE MARVEL EDGE Royal Calacatta Lapp Размер 60x60 см S=9,6м <sup>2</sup>
▭	Латунная вставка 17м/п
▮	Напольный алюминиевый плинтус 20*20*2000 цвет латунь 46,3м/п
+	Начало раскладки плитки

Пробковый компенсатор

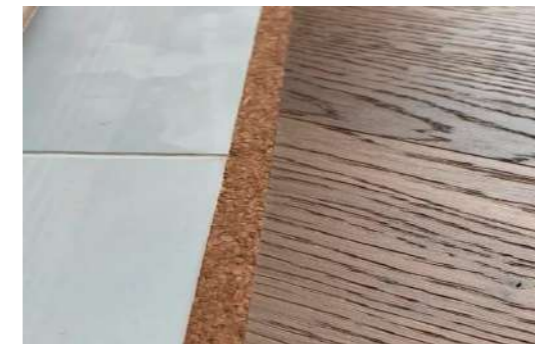

Алюминиевый плинтус цвет латунь



ПРИМЕЧАНИЕ:

- Укладку паркетной доски осуществлять соответственно рекомендациям производителя.
- Стыковку напольных покрытий осуществлять через пробковый компенсатор (стык паркетной доски и стены без напольного плинтуса).
- За условную отметку 0,000 принята отметка ЧИСТОГО ПОЛА.
- В санузлах чистовая отметка пола -0,020.
- Дополнительный процент на укладку нап. покрытий под углом - 15%.
- Площади напольных покрытий указаны без учета запаса.
- Общее количество плинтусов без запаса - 46,1 м.п.
- Общая площадь паркетной доски и модульного паркета - 106,56м<sup>2</sup> без учета запаса.
- Двери скрытого монтажа. Завершение напольного плинтуса см. рисунок.
- Стык напольных покрытий расположить строго под дверным полотном.
- Даны проектные размеры. Все размеры должны быть проверены на месте перед началом работ. Обо всех неточностях необходимо сообщить дизайнеру.

дата	07.07.2020	Адрес: г. Москва, Павелецкая наб.,		
рук. проекта				
дизайнер				
заказчик		План пола	Стадия	Лист
			РД	13
		М 1:60	Печать на листе А3	

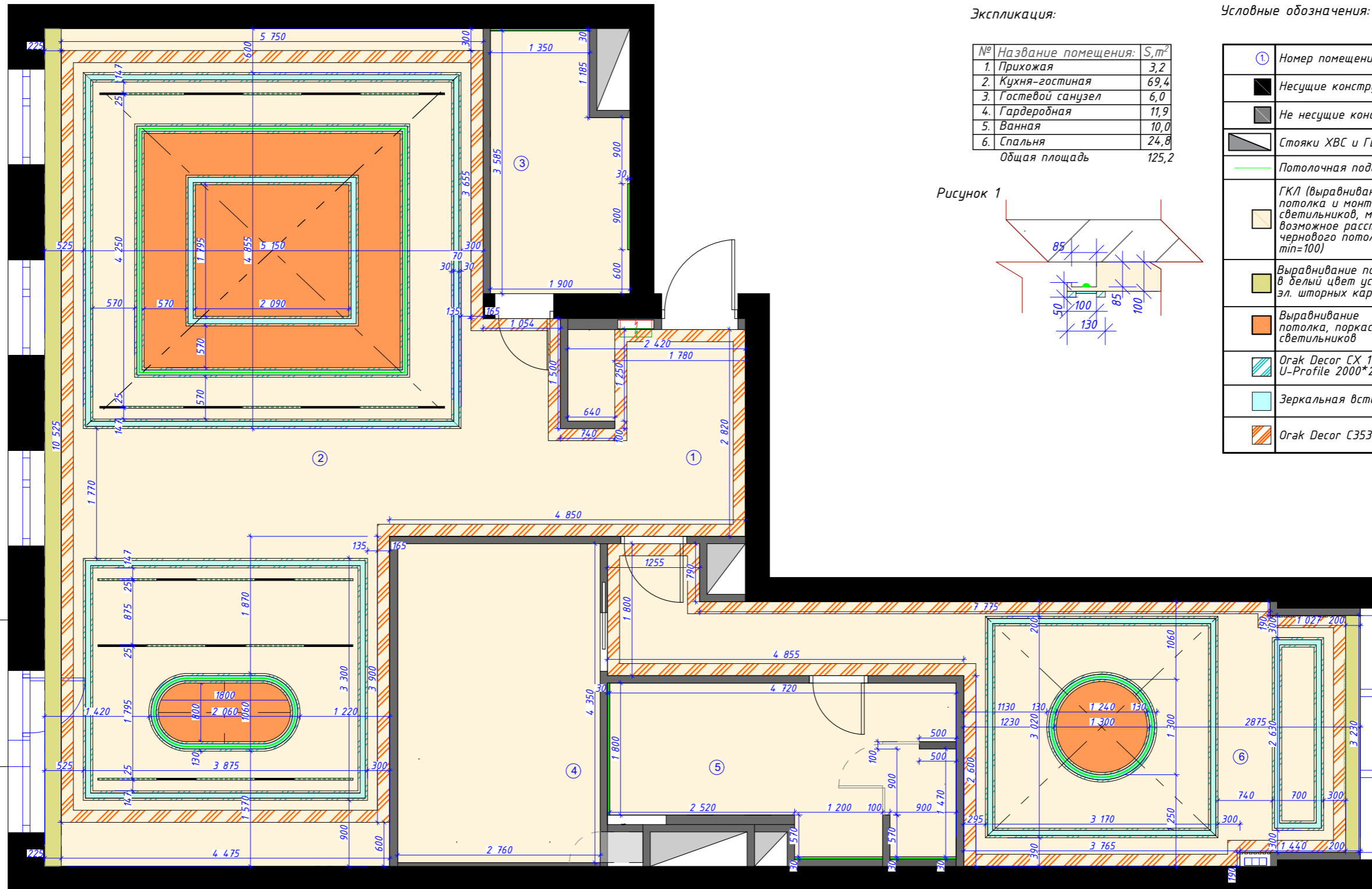

Экспликация:

№	Название помещения:	S, m <sup>2</sup>
1.	Прихожая	3,2
2.	Кухня-гостиная	69,4
3.	Гостевой санузел	6,0
4.	Гардеробная	11,9
5.	Ванная	10,0
6.	Спальня	24,8
Общая площадь		125,2

Условные обозначения:

①	Номер помещения на плане
■	Несущие конструкции
■	Не несущие конструкции
■	Стойки ХВС и ГВС, вентиляхта
—	Потолочная подсветка
□	ГКЛ (выравнивание потолка и монтаж светильников, минимально возможное расстояние от черного потолка. min=100)
□	Выравнивание потолка, покраска в белый цвет установка эл. шторных карнизов
□	Выравнивание потолка, покраска и монтаж светильников
□	Огак Decor CX 190 U-Profile 2000*20*30
□	Зеркальная вставка ш70*85/10
□	Огак Decor C353 2000*30*165

Рисунок 1

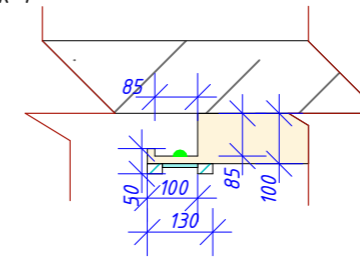

**ПРИМЕЧАНИЕ:**

1. Все размеры должны быть проверены на месте перед началом работ. Обо всех неточностях необходимо сообщить дизайнеру.
2. Выравнивание в санузлах выполнить из влагостойкого ГКЛ.
3. Предусмотреть встройку трековой системы. Монтаж системы провести по техническим документам оборудования. Уточнить после выбора приборов.
4. Установку закарнизной подсветки в центральных нишах помещений 2/6 см. рисунок 1.
5. Для подвесных светильников (люстры и т.п.) предусмотреть закладные.

дата	07.07.2020	Адрес: г. Москва, Павелецкая наб.,		
рук. проекта				
дизайнер				
заказчик		План потолка	Стадия	Лист
			РД	14
		М 1:60	Печать на листе А3	



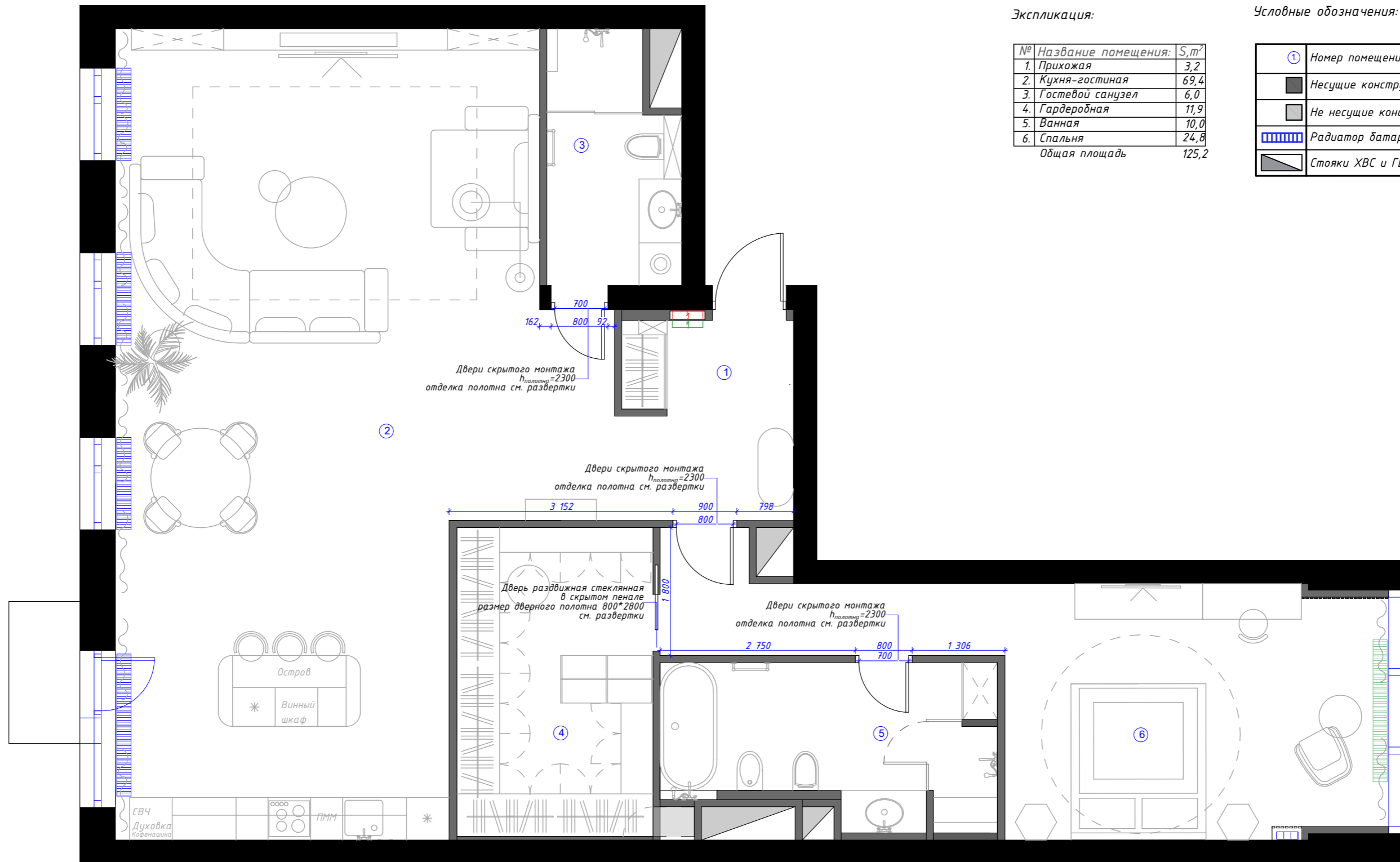

Экспликация:

№	Название помещения:	S, м <sup>2</sup>
1.	Прихожая	3,2
2.	Кухня-гостиная	69,4
3.	Гостевой санузел	6,0
4.	Гардеробная	11,9
5.	Ванная	10,0
6.	Спальня	24,8
Общая площадь		125,2

Условные обозначения:

①	Номер помещения на плане
■	Несущие конструкции
■	Не несущие конструкции
▤	Радиатор батареи
▧	Стойки ХВС и ГВС, вентиляхта

ПРИМЕЧАНИЕ:

1. Все размеры должны быть проверены на месте перед началом работ. Обо всех неточностях необходимо сообщить дизайнеру.
2. Перед заказом дверей необходим выезд замерщика от производителя на объект.
3. Выбор отделки и обшивки дверей необходимо согласовать с дизайнером.

дата	07.07.2020	Адрес: г. Москва, Павелецкая наб.,			
рук. проекта					
дизайнер					
заказчик		План заполнения дверных проемов	Стадия	Лист	Листов
			РД	15	
		М 1:60	Печать на листе А3		

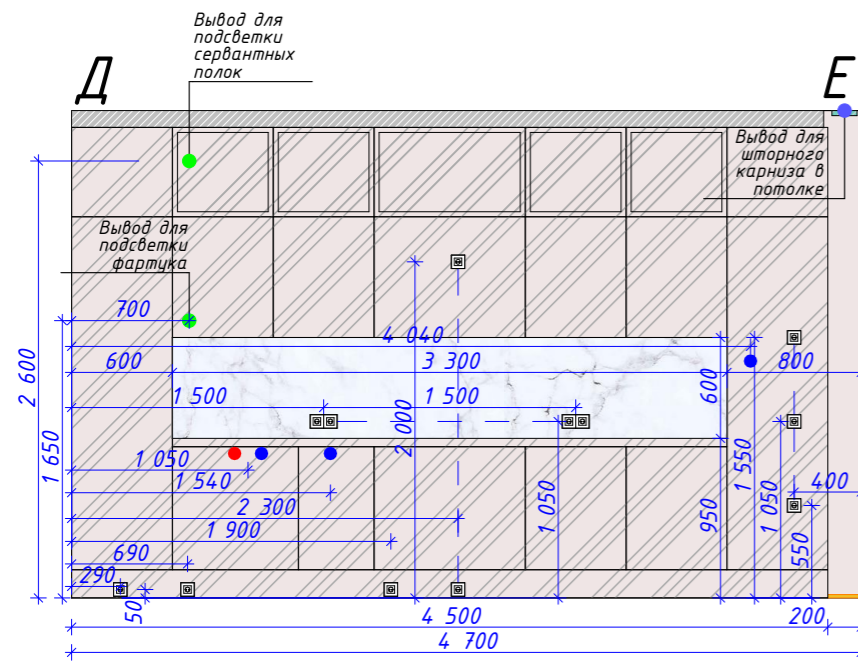
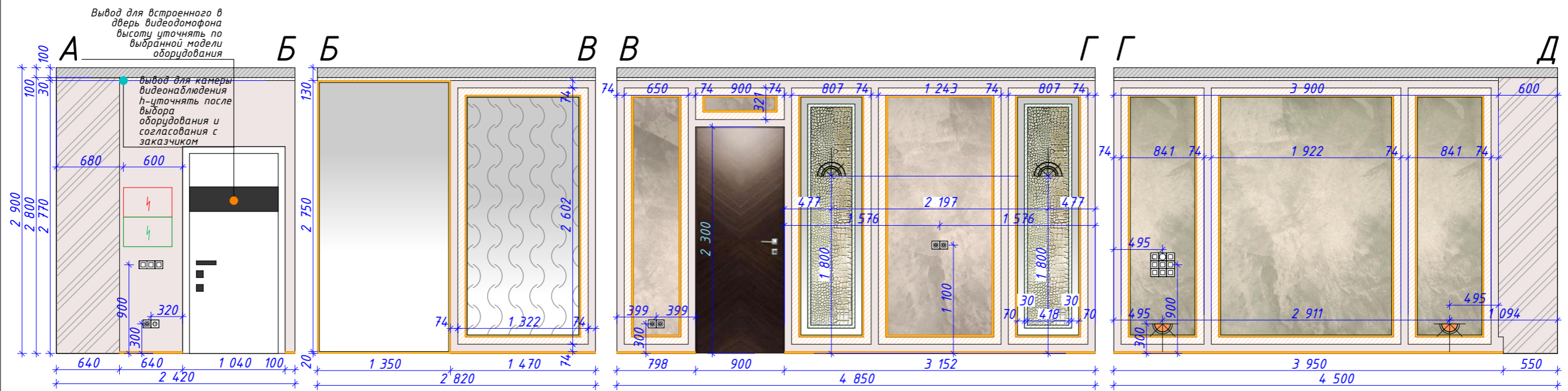

	Латунный профиль/латунный плинтус h=20	101м/ 23,5м
	Опуск потолка ГКЛ цвет белый h=100	
	Огас Decog C353 2000*30*165 цвет белый	54 м
	Молдинг Огас P7070 2000*74*22 в цвет стены	98 м
	Декоративная штукатурка прихожая/гостиная	S=14,5 м <sup>2</sup>
	Декоративная штукатурка кухня	S=7,32 м <sup>2</sup>
	Декоративная штукатурка прихожая	S=1,86 м <sup>2</sup>
	Зеркало	
	Покраска стен цвет пастельный серовато-бежевый	S=67,2 м <sup>2</sup>
	Зеркало с пескоструйной гравировкой	1 шт
	Слеб мрамора/кварца	S=1,98 м <sup>2</sup>
	Огас Decog CX 190 U-Profile 2000*20*30	11 м

**ПРИМЕЧАНИЕ:**

1. Все размеры должны быть проверены на месте перед началом работ. Обо всех неточностях необходимо сообщить дизайнеру.
2. Размеры мебели даны проектные. Уточнить все размеры у производителей мебели после замера по чистой отделке.
3. Все оборудование установить согласно техническим документам.
4. Количество материалов применяемых в помещении указаны БЕЗ УЧЕТА ЗАПАСА на странице.
5. Необходимы выкрасы декоративной штукатурки и краски, согласование с дизайнером.

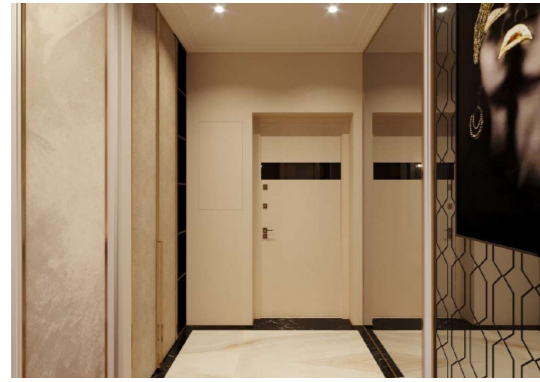
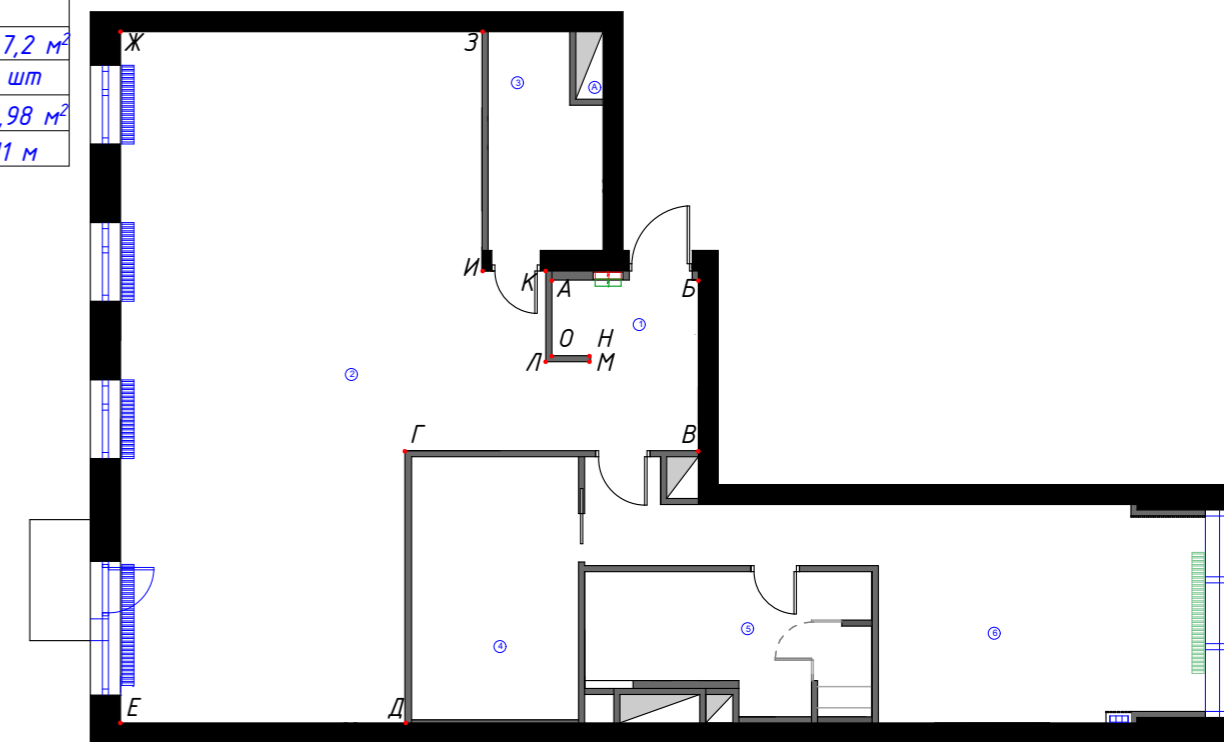

дата	07.07.2020	Адрес: г. Москва, Павелецкая наб.,		
рук. проекта				
дизайнер				
заказчик		Развертка помещения 1/2 (прихожая/кухня-гостиная)	Стадия	Лист
			РД	16
		М 1:45	Печать на листе А3	

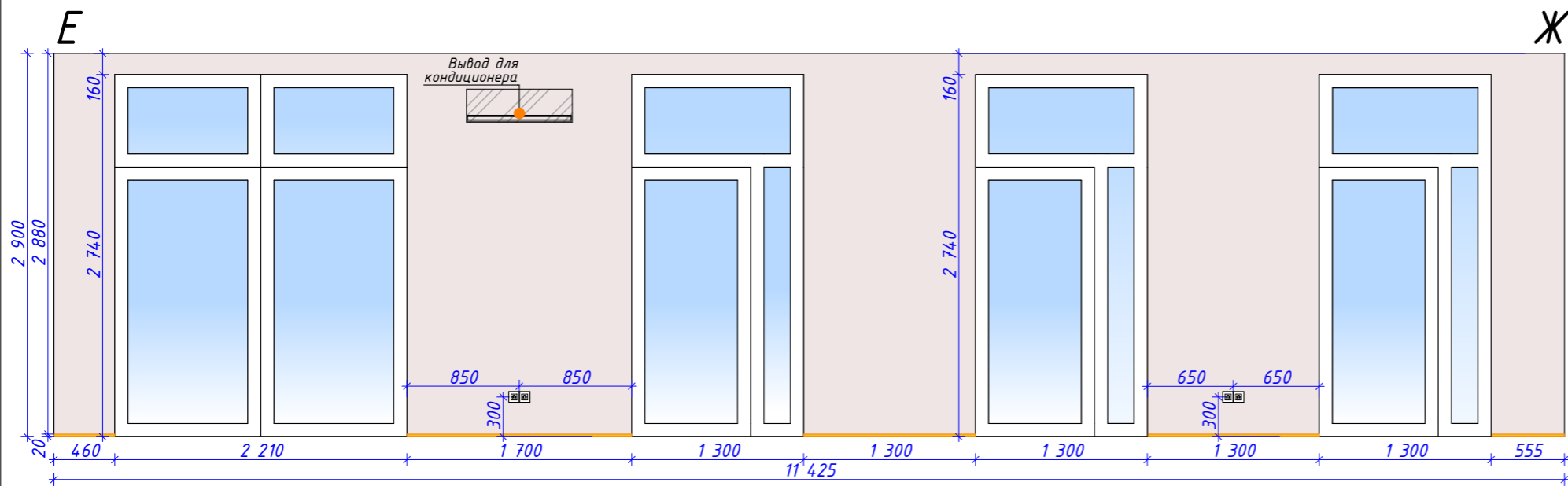

	Латунный плинтус h=20	23,5 м
	Опуск потолка ГКЛ цвет белый h=100	
	Огас Decoq C353 2000*30*165 цвет белый	54 м
	Молдинг Огас P7070 2000*74*22 в цвет стены	98 м
	Декоративная штукатурка прихожая/гостиная	S=14,5 м²
	Декоративная штукатурка кухня	S=7,32 м²
	Декоративная штукатурка кожанная панель(крокодил)	S=1,86 м²
	Зеркало	
	Покраска стен цвет пастельный серовато-бежевый	S=67,2 м²
	Зеркало с пескоструйной гравировкой	1 шт
	Слеб мрамора/кварца	S=1,98 м²
	Огас Decoq CX 190 U-Profile 2000*20*30	11 м

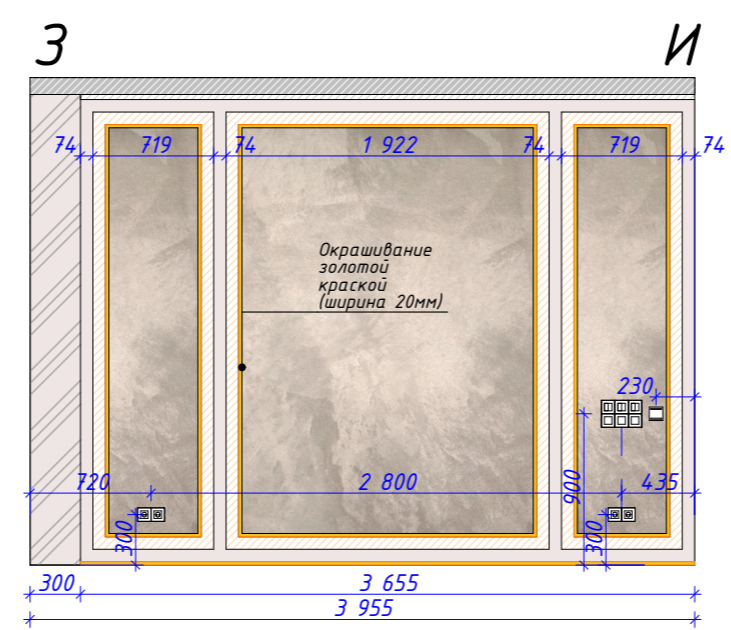
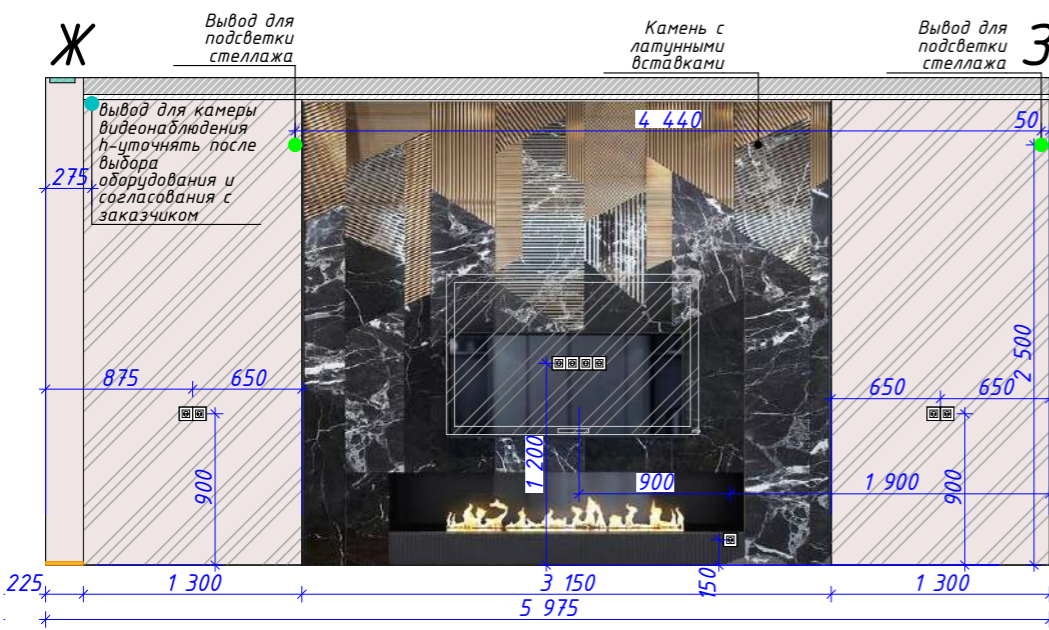

**ПРИМЕЧАНИЕ:**

1. Все размеры должны быть проверены на месте перед началом работ. Обо всех неточностях необходимо сообщить дизайнеру.
2. Размеры мебели даны проектные. Уточнить все размеры у производителей мебели после замера по чистой отделке.
3. Все оборудование установить согласно техническим документам.
4. Количество материалов применяемых в помещении указаны БЕЗ УЧЕТА ЗАПАСА на странице.
5. Необходимы выкрасы декоративной штукатурки и краски, согласование с дизайнером.

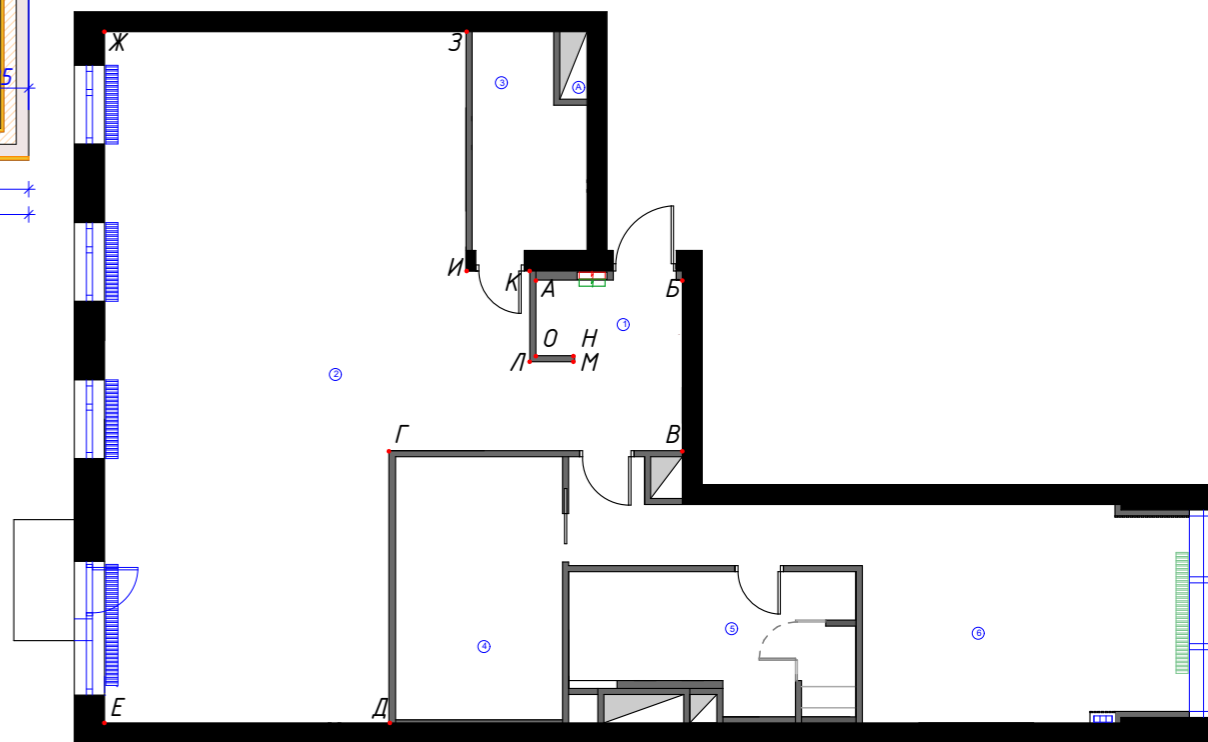
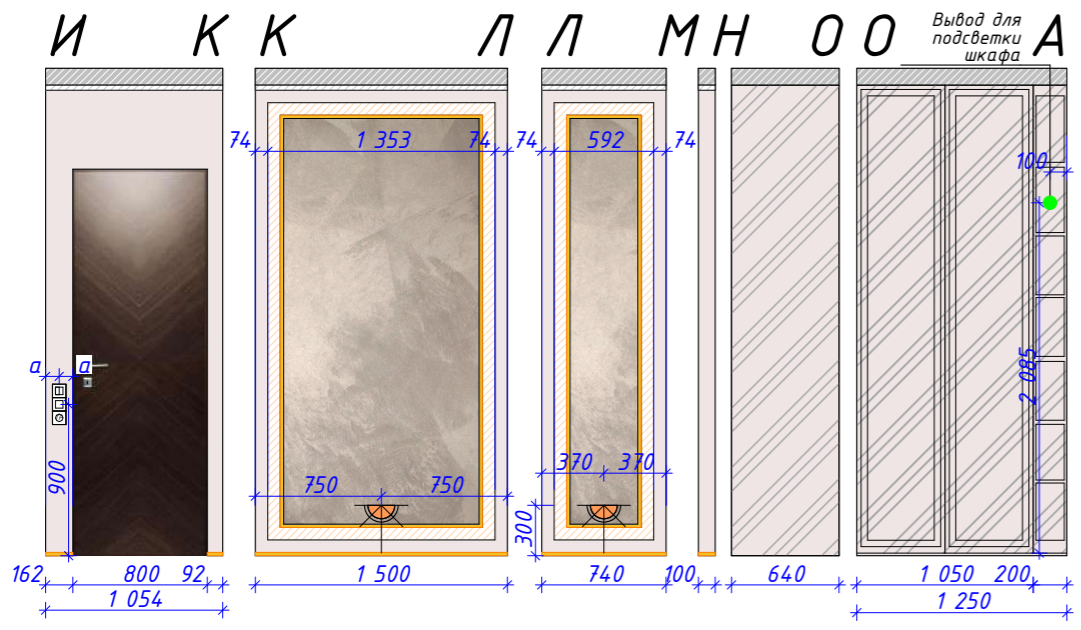

дата	07.07.2020	Адрес: г. Москва, Павелецкая наб.,		
рук. проекта				
дизайнер				
заказчик		Развертка помещения 1/2 (прихожая/кухня-гостиная)	Стадия РД	Лист 17
		М 1:45	Печать на листе А3	

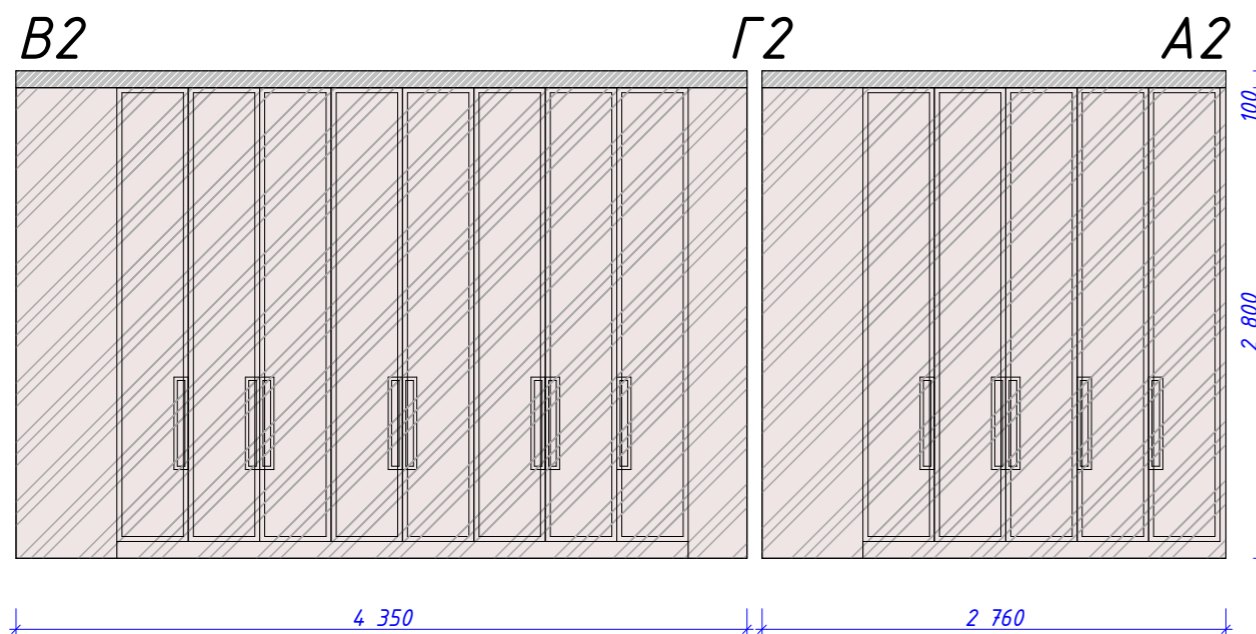
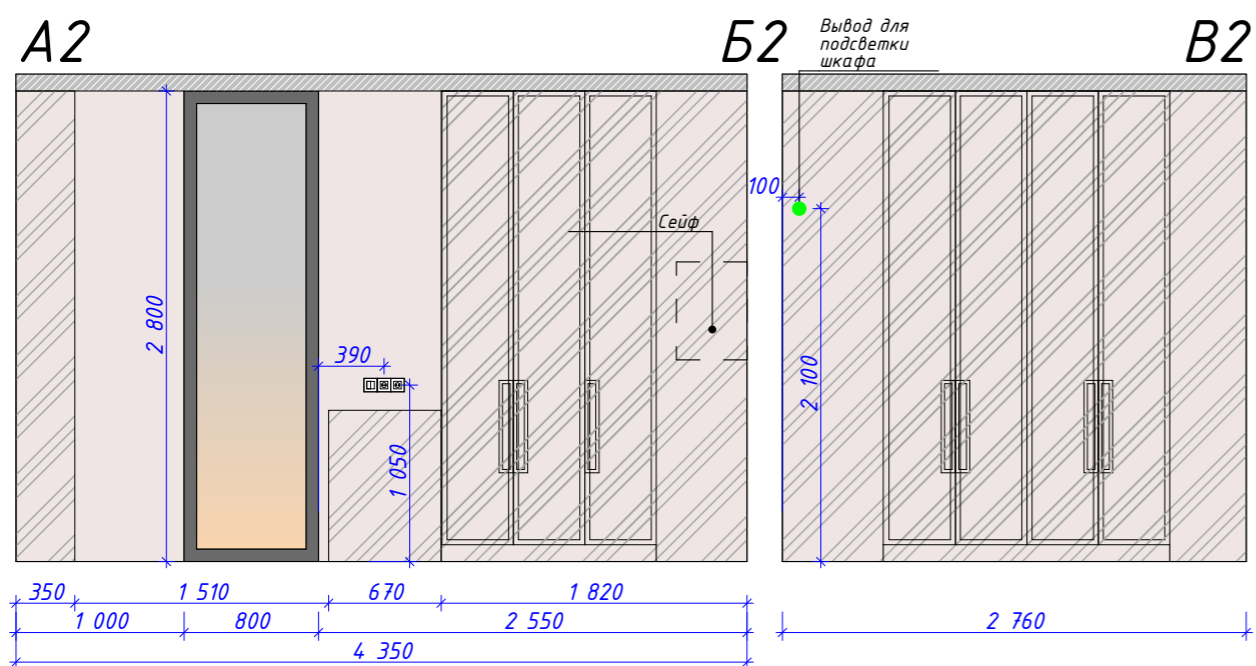
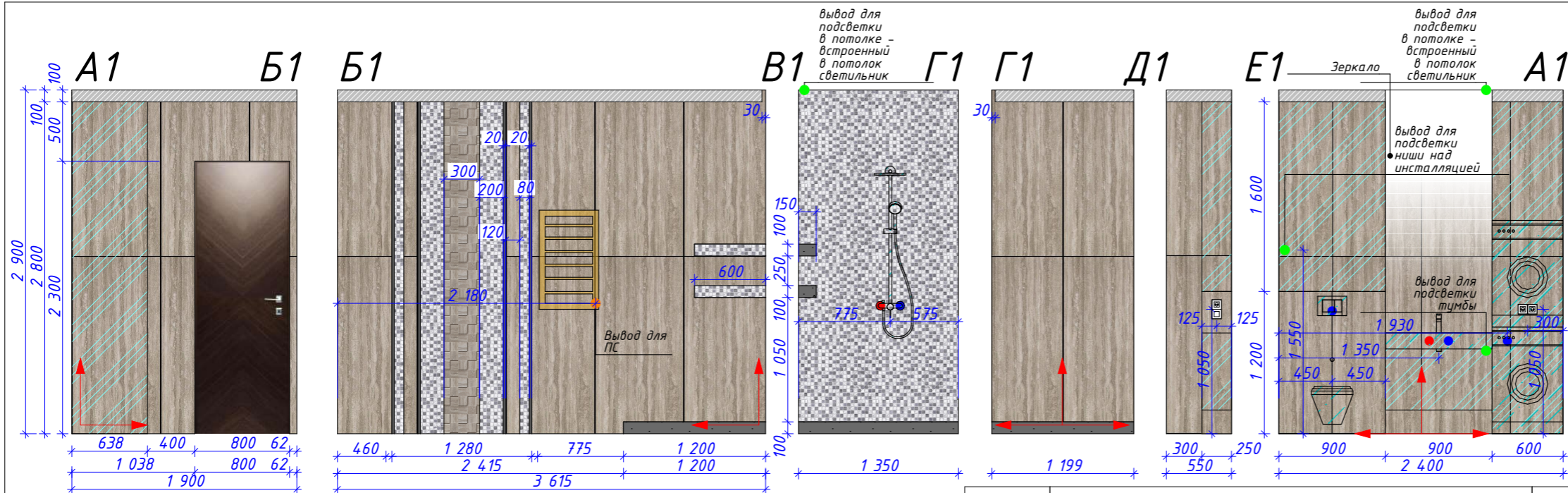

	ГКЛ обшивается керамогранитом	
	Керамогранит ATLAS CONCORDE MARVEL PRO Travertino Silver Lappato Полуполированный Размер 75x150 см	$S=23,2\text{м}^2$
	МОЗАИКА L'ANTIC COLONIAL IMPERIA GREYS 300X300	$S=5,94\text{м}^2$
	Металлический профиль h=20	
	Зеркало	
	Покраска стен цвет пастельный розовато-бежевый	$S=38,01\text{м}^2$
	Опуск потолка ГКЛ цвет белый h=100	
	Atlas concorde marvel pro travertino silver mosaico 3d 30x30см	$S=0,84\text{м}^2$

**ПРИМЕЧАНИЕ:**

1. Все размеры должны быть проверены на месте перед началом работ. Обо всех неточностях необходимо сообщить дизайнеру.
2. Размеры мебели даны проектные. Уточнить все размеры у производителей мебели после замера по чистовой отделке.
3. Все оборудование установить согласно техническим документам.
4. Количество материалов применяемых в помещении указаны БЕЗ УЧЕТА ЗАПАСА на странице.
5. Необходимы выкрасы краски и согласование с дизайнером.
6. Необходимо согласование раскладки плитки по месту.
7. Размеры зеркала уточнить после чистовой отделки.
8. Стыковку плитки осуществить через запил 45° градусов.

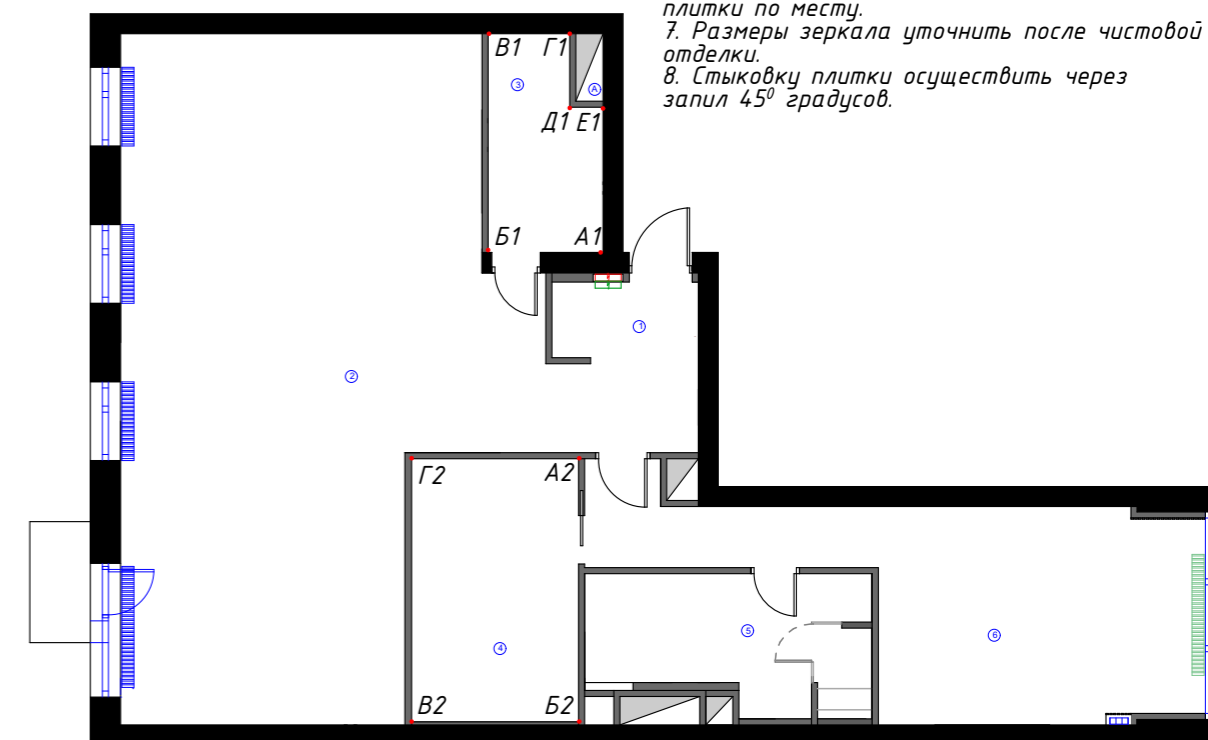
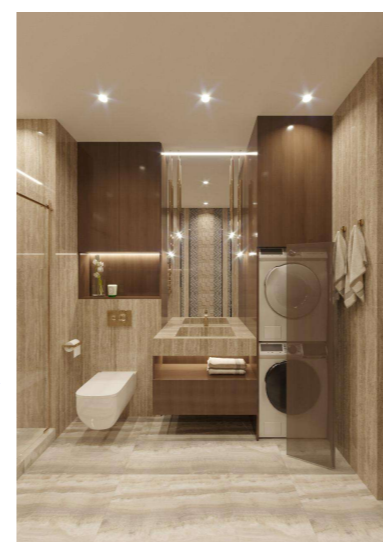

дата	07.07.2020	Адрес: г. Москва, Павелецкая наб.,		
рук. проекта				
дизайнер				
заказчик		Развертка помещения 3/4 (санузел/гардеробная)	Стадия РД	Лист 18
М 1:45		Печать на листе А3		

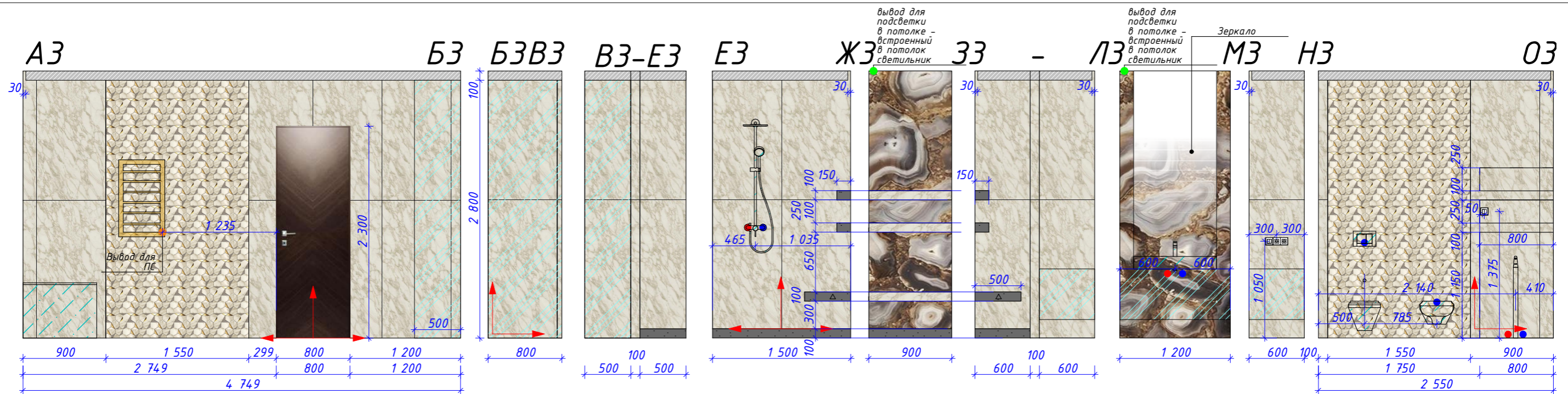

**ПРИМЕЧАНИЕ:**

1. Все размеры должны быть проверены на месте перед началом работ. Обо всех неточностях необходимо сообщить дизайнеру.
2. Размеры мебели даны проектные. Уточнить все размеры у производителей мебели после замера по чистой отделке.
3. Все оборудование установить согласно техническим документам.
4. Необходимо согласование раскладки плитки по месту.
5. Размеры зеркала уточнить после чистой отделки.
6. Стыковку плитки осуществить через запил 45° градусов.
7. Количество материалов применяемых в помещении указаны БЕЗ УЧЕТА ЗАПАСА на странице.

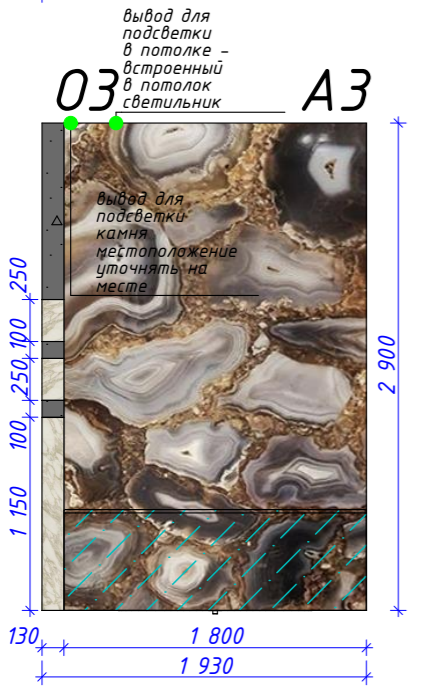

	ГКЛ обшивается керамогранитом	
	Зеркало	
	Опуск потолка ГКЛ цвет белый h=100	
	Мозаика ATLAS CONCORDE MARVEL EDGE Gold Hex Gris-Calacatta Размер 25,1x29 см	S=9,26 м²
	Керамогранит ATLAS CONCORDE MARVEL EDGE Royal Calacatta Lapp Размер 75x150 см	S=26,11м²
	Слэб натурального агата	S=10,95м²

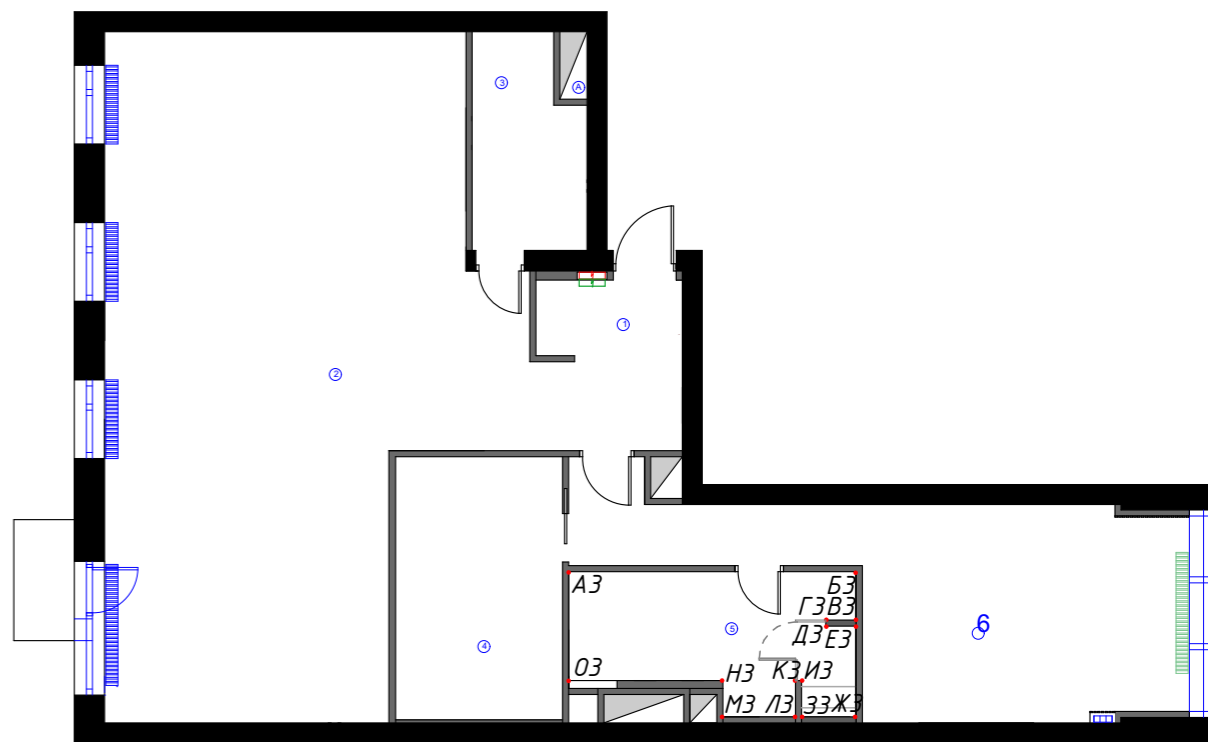
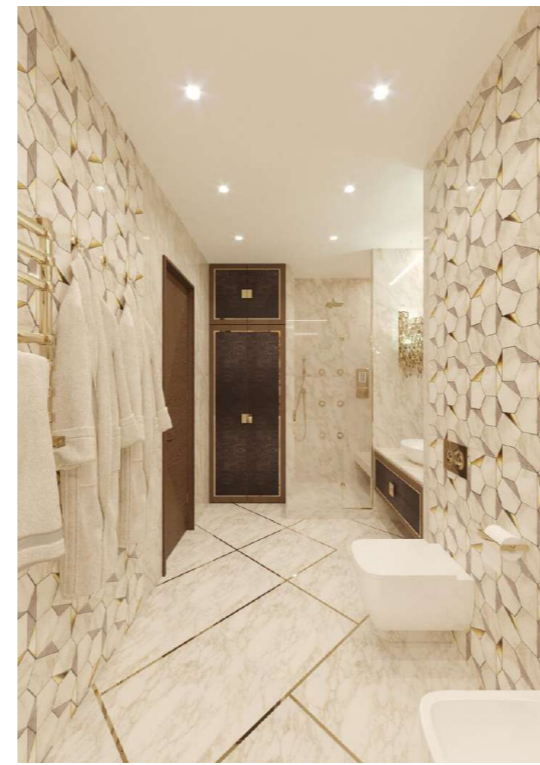

дата	07.07.2020	Адрес: г. Москва, Павелецкая наб.,		
рук. проекта				
дизайнер				
заказчик		Развертка помещения	Стадия	Лист
		5 (ванная)	РД	19
		М 1:45	Печать на листе А3	

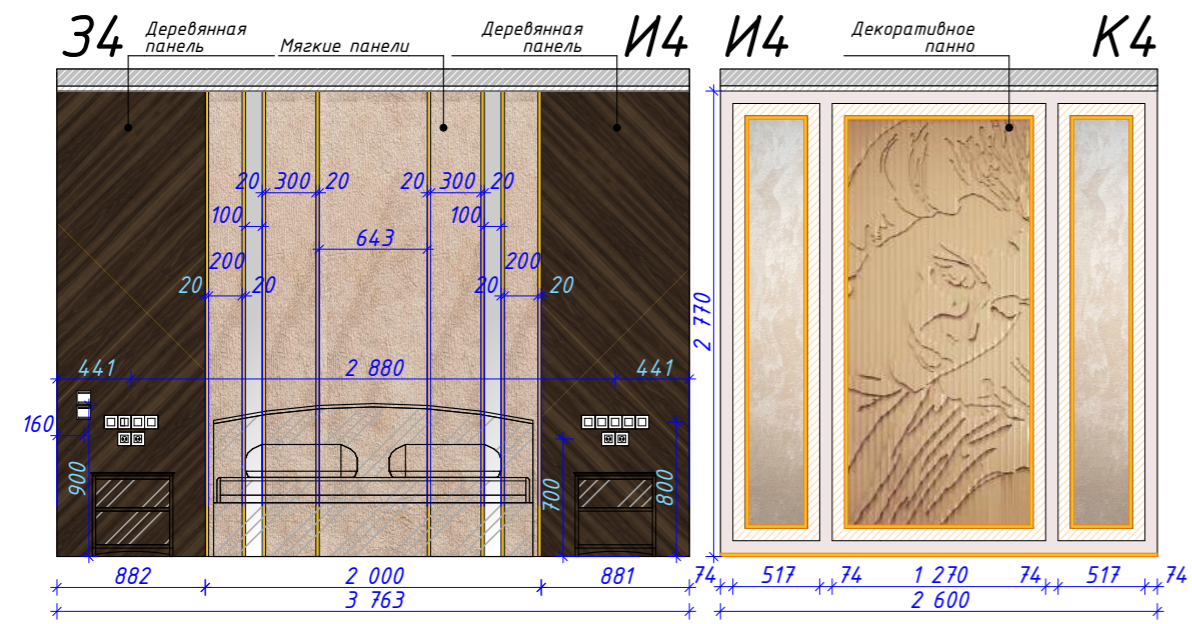
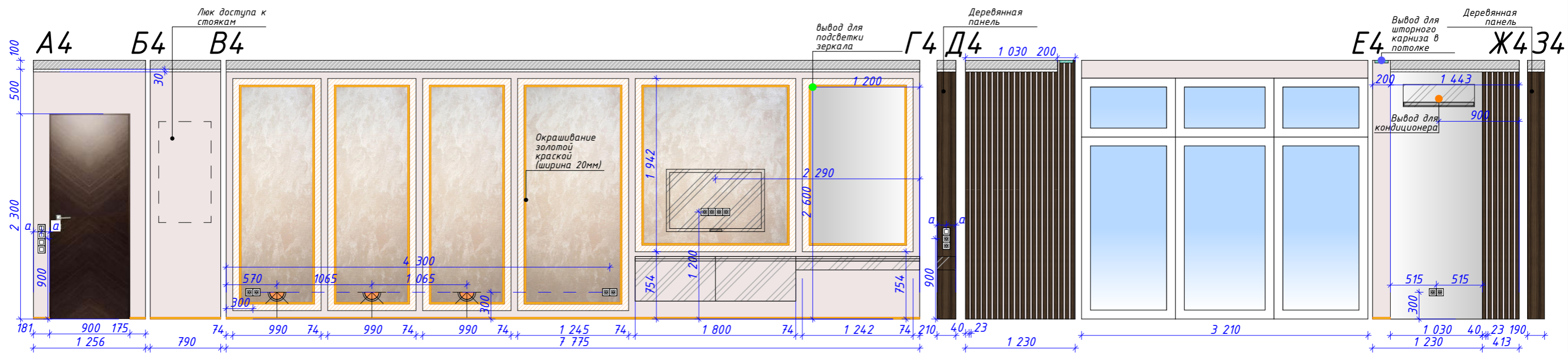

	Латунный плинтус h=20	22,8м
	Огас Decor C353 2000*30*165 цвет белый	S=28,92м <sup>2</sup>
	Молдинг Огас P7070 2000*74*22 в цвет стены	86,26м
	Опуск потолка ГКЛ цвет белый h=100	
	Деревянные рейки+деревянные панели	27шт /S=6,56м <sup>2</sup>
	Декоративная штукатурка спальня	S=21,55 м <sup>2</sup>
	Зеркало	
	Мягкие панели	S=4,47м <sup>2</sup>
	Покраска стен цвет пастельный розовато-бежевый	S=28,84м <sup>2</sup>

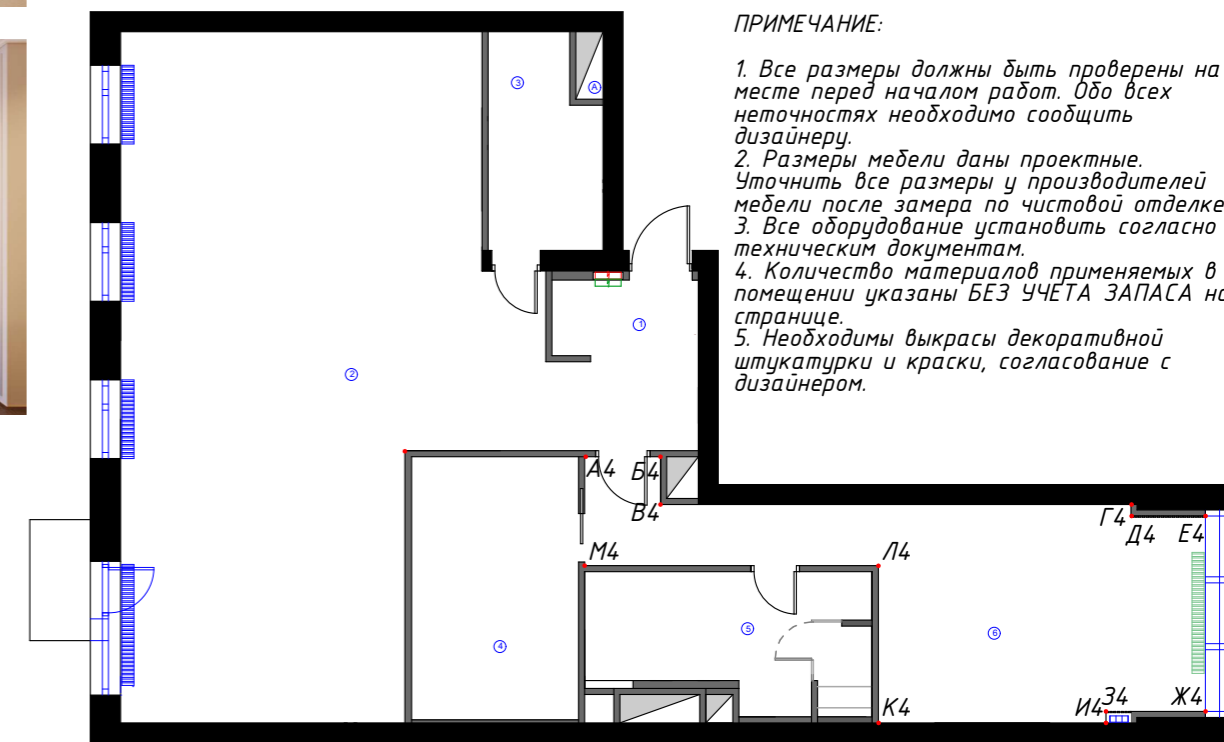

**ПРИМЕЧАНИЕ:**

1. Все размеры должны быть проверены на месте перед началом работ. Обо всех неточностях необходимо сообщить дизайнеру.
2. Размеры мебели даны проектные. Уточнить все размеры у производителей мебели после замера по чистовой отделке.
3. Все оборудование установить согласно техническим документам.
4. Количество материалов применяемых в помещении указаны БЕЗ УЧЕТА ЗАПАСА на странице.
5. Необходимы выкрасы декоративной штукатурки и краски, согласование с дизайнером.

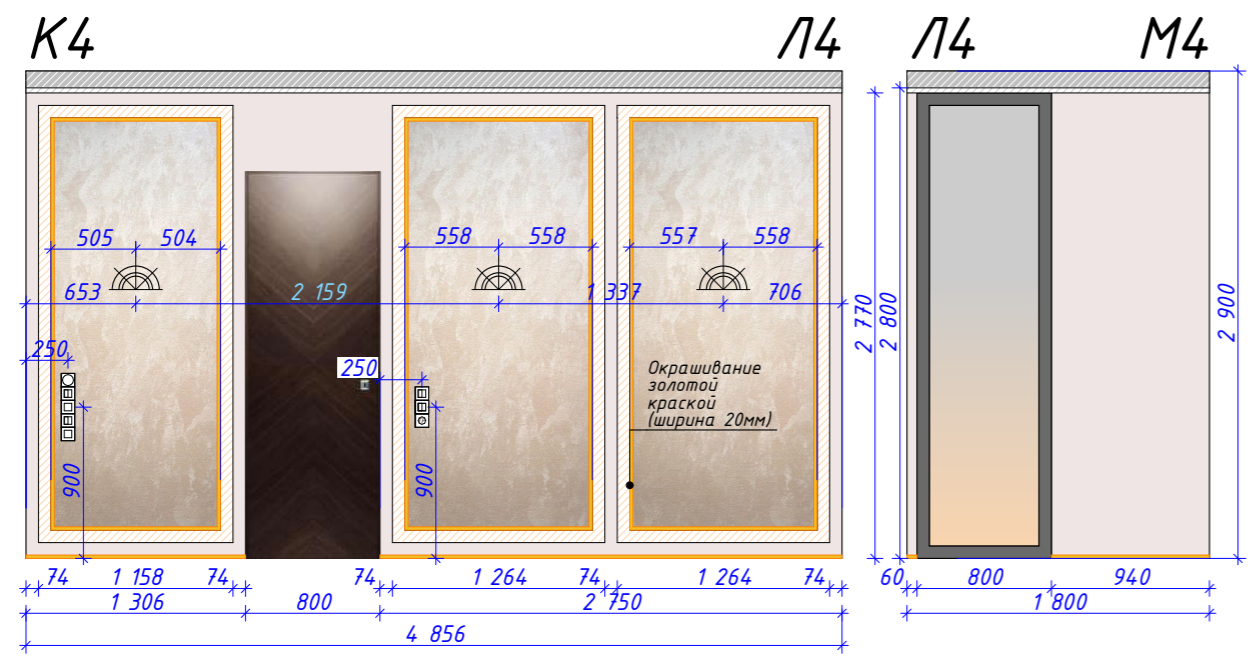

дата	07.07.2020	Адрес: г. Москва, Павелецкая наб.,		
рук. проекта				
дизайнер				
заказчик		Развертка помещения	Стадия	Лист
		б (спальня)	РД	20
		М 1:45	Печать на листе А3	

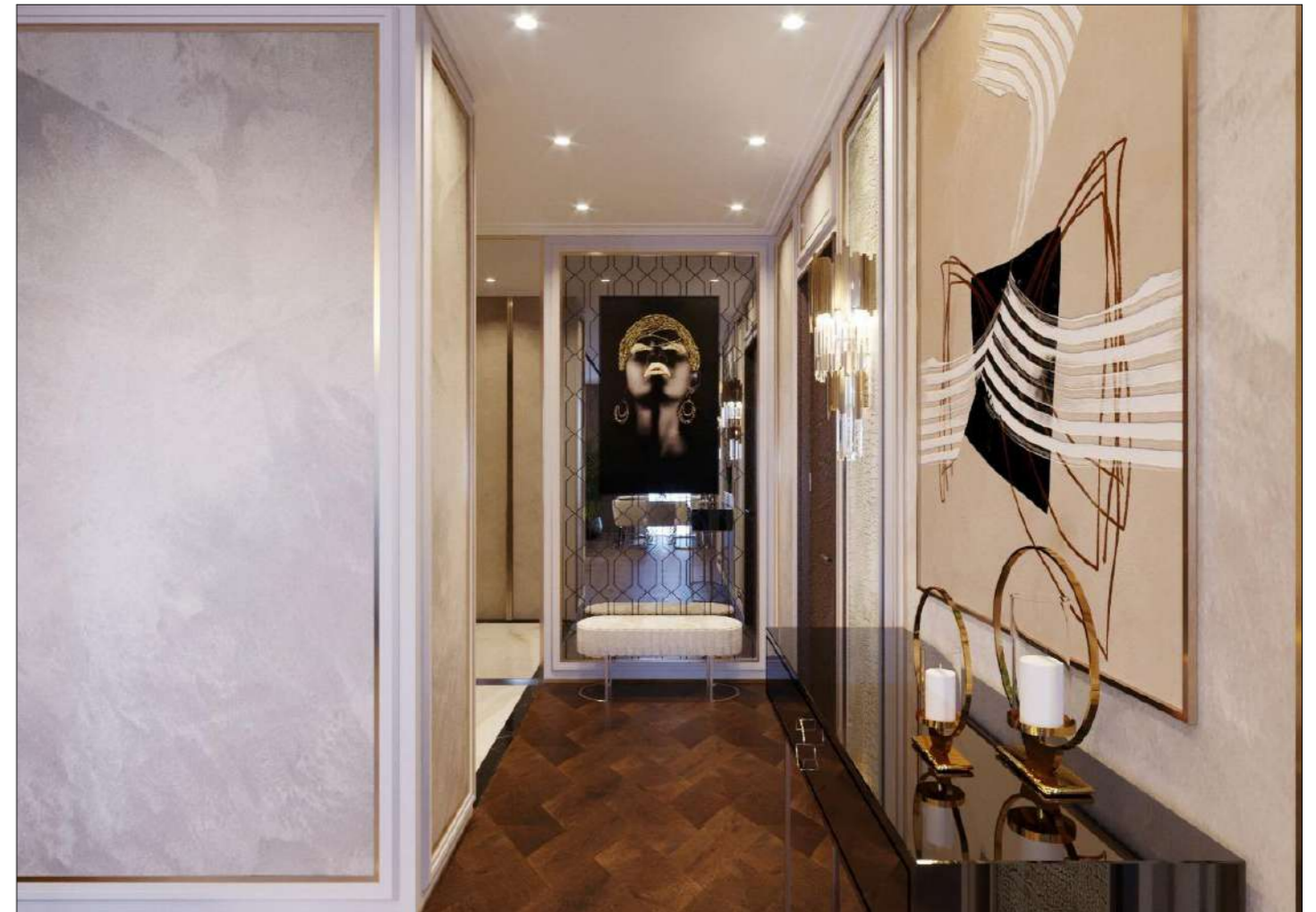
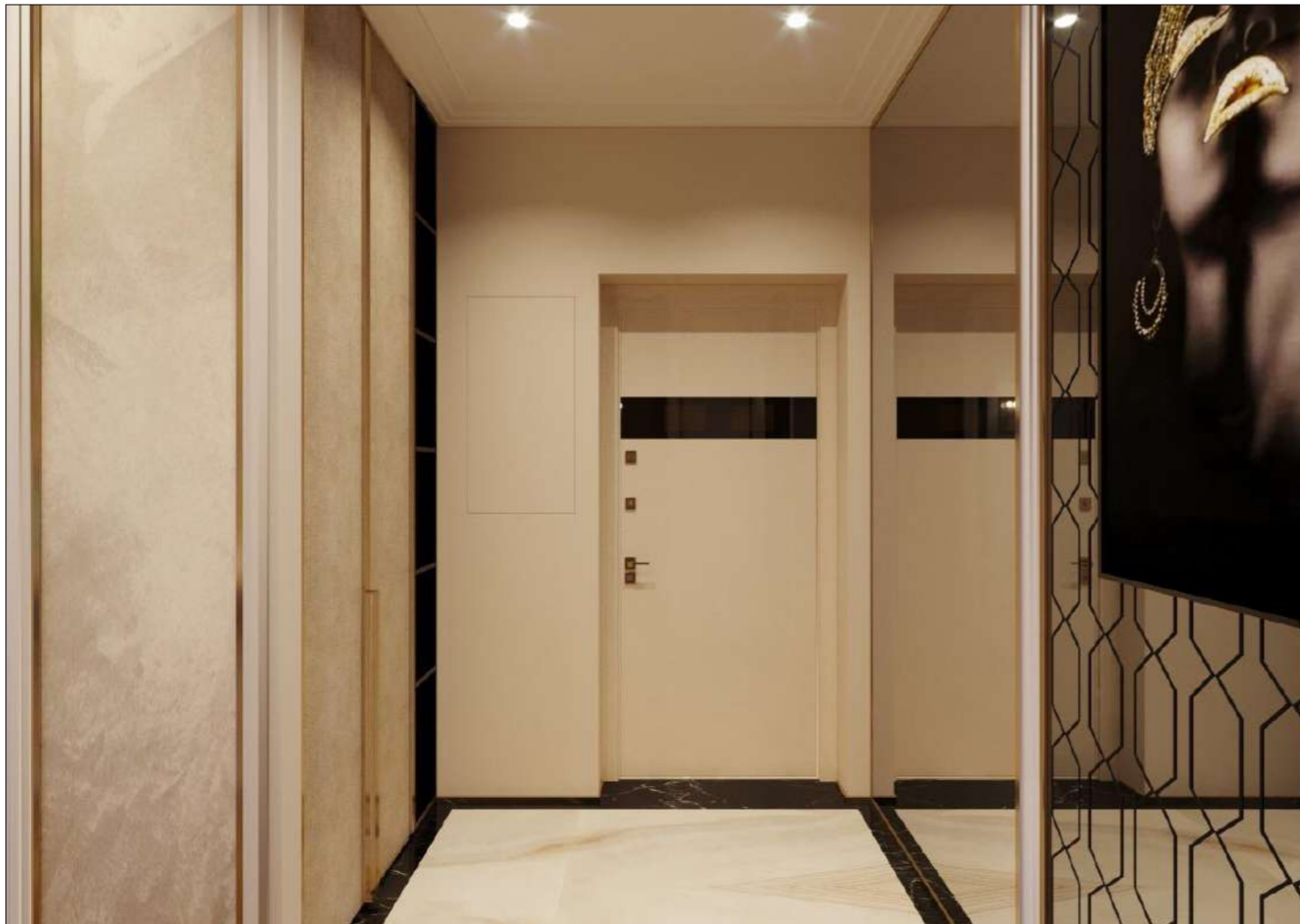

<i>дата</i>	<i>07.07.2020</i>	<i>Адрес: г. Москва, Павелецкая наб.,</i>			
<i>рук. проекта</i>					
<i>дизайнер</i>					
		<i>Визуализация помещения 1 (коридор)</i>	<i>Стадия</i>	<i>Лист</i>	<i>Листов</i>
<i>заказчик</i>			<i>РД</i>	<i>21</i>	
		<i>М 1:40</i>	<i>Печать на листе А3</i>		



<i>дата</i>	<i>07.07.2020</i>				
<i>рук. проекта</i>		- Адрес: г. Москва, Павелецкая наб.,			
<i>дизайнер</i>					
<i>заказчик</i>		<i>Визуализация помещения 2 (кухня-гостиная)</i>	<i>Стадия</i>	<i>Лист</i>	<i>Листов</i>
			<i>РД</i>	<i>22</i>	
		<i>М 1:40</i>	<i>Печать на листе А3</i>		





<i>дата</i>	<i>07.07.2020</i>	<i>Адрес: г. Москва, Павелецкая наб.,</i>			
<i>рук. проекта</i>					
<i>дизайнер</i>					
<i>заказчик</i>		<i>Визуализация помещения 2 (кухня-гостиная)</i>	<i>Стадия</i>	<i>Лист</i>	<i>Листов</i>
			<i>РД</i>	<i>23</i>	
		<i>М 1:40</i>	<i>Печать на листе А3</i>		

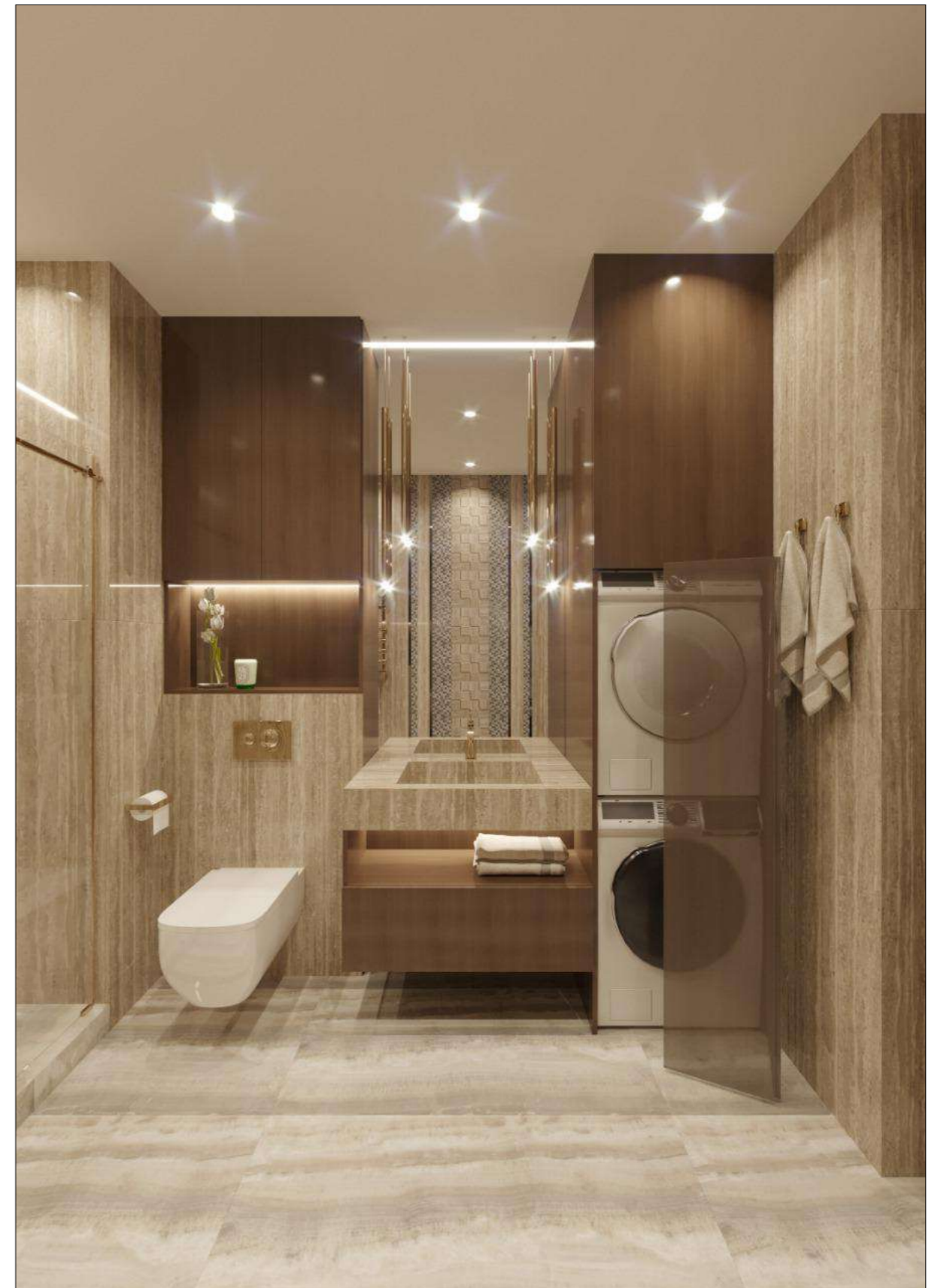

<i>дата</i>	<i>07.07.2020</i>	<i>Адрес: г. Москва, Павелецкая наб.,</i>			
<i>рук. проекта</i>					
<i>дизайнер</i>		<i>Визуализация</i>			
<i>заказчик</i>		<i>помещения 3</i>	<i>Стадия</i>	<i>Лист</i>	<i>Листов</i>
		<i>(санузел)</i>	<i>РД</i>	<i>24</i>	
		<i>М 1:40</i>	<i>Печать на листе А3</i>		



<i>дата</i>	<i>07.07.2020</i>	<i>Адрес: г. Москва, Павелецкая наб.,</i>			
<i>рук. проекта</i>					
<i>дизайнер</i>					
		<i>Визуализация помещения 4 (гардеробная)</i>	<i>Стадия</i>	<i>Лист</i>	<i>Листов</i>
<i>заказчик</i>			<i>РД</i>	<i>25</i>	
			<i>М 1:40</i>	<i>Печать на листе А3</i>	

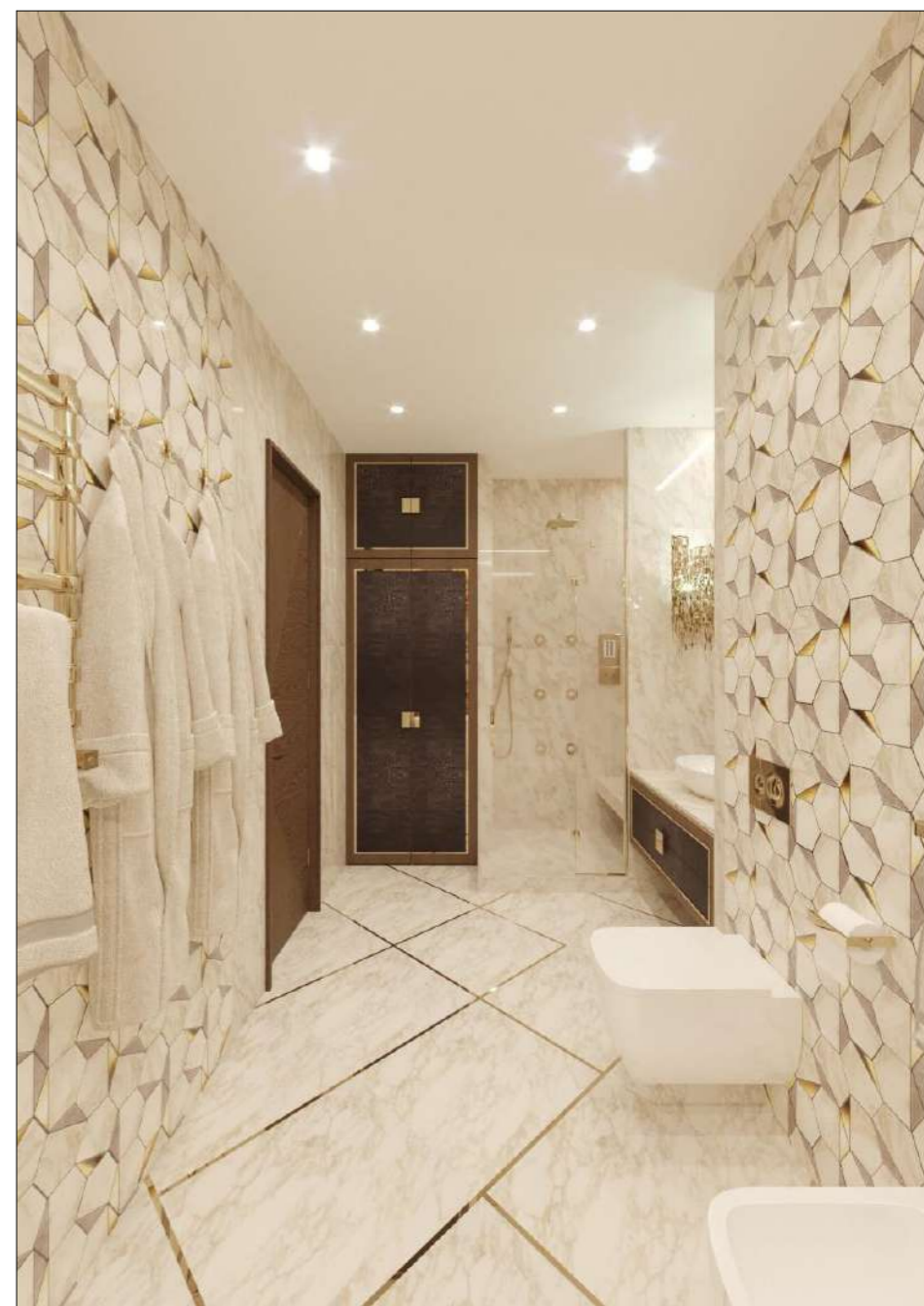

дата	07.07.2020	Адрес: г. Москва, Павелецкая наб.,			
рук. проекта					
дизайнер					
заказчик		Визуализация помещения 5 (ванная)	Стадия	Лист	Листов
			РД	26	
		М 1:40	Печать на листе А3		



<i>дата</i>	<i>07.07.2020</i>	<i>Адрес: г. Москва, Павелецкая наб.,</i>			
<i>рук. проекта</i>					
<i>дизайнер</i>					
		<i>Визуализация помещения 6 (спальня)</i>	<i>Стадия</i>	<i>Лист</i>	<i>Листов</i>
<i>заказчик</i>			<i>РД</i>	<i>27</i>	
			<i>М 1:40</i>	<i>Печать на листе А3</i>	

1.	Модульный паркет (прихожая/кухня гостиная)	S=69,45м <sup>2</sup>
2.	Модульный паркет (гардеробная/спальня)	S=37,11м <sup>2</sup>
3.	Керамогранит Porcelanosa Sochi Marfil Pul. 58,6x118,7	S=1,87м <sup>2</sup>
4.	Керамогранит ATLAS CONCORDE MARVEL PRO Noir St. Laurent Lappato Размер 60x60 см	S=1,55м <sup>2</sup>
5.	Керамогранит Cerim Опух Cloud Naturale 60x120	S=6,3м <sup>2</sup>
6.	Керамогранит ATLAS CONCORDE MARVEL EDGE Royal Calacatta Lapp Размер 60x60 см	S=9,6м <sup>2</sup>
7.	Керамогранит ATLAS CONCORDE MARVEL PRO Travertino Silver Lappato Полуполированный Размер 75x150 см	S=23,2м <sup>2</sup>
8.	МОЗАИКА L'ANTIC COLONIAL IMPERIA GREYS 300X300	S=5,94м <sup>2</sup>
9.	Atlas concorde marvel pro travertino silver mosaico 3d 30x30см	S=0,84м <sup>2</sup>
10.	Мозаика ATLAS CONCORDE MARVEL EDGE Gold Hex Gris-Calacatta Размер 25,1x29 см	S=9,26 м <sup>2</sup>
11.	Керамогранит ATLAS CONCORDE MARVEL EDGE Royal Calacatta Lapp Размер 75x150 см	S=26,11м <sup>2</sup>
12.	Слэб натурального агата	S=10,95м <sup>2</sup>
13.	Слэб мрамора/кварца	S=1,98 м <sup>2</sup>
14.	Панель из натурального камня с латунными вставками(гостиная)	S=9,54м <sup>2</sup>
15.	Металлический профиль h=20 в санузле на стены	S=11,08м <sup>2</sup>
16.	Латунная вставка (пол ванной)	17м/п
17.	Напольный алюминиевый плинтус 20*20*2000 цвет латунь	46,3м/п
18.	Огас Decor CX 190 U-Profile 2000*20*30	163,72 м/п
19.	Молдинг Огас P7070 2000*74*22 в цвет стены	184,24 м/п
20.	Огас Decor C353 2000*30*165 цвет белый	83 м/п
21.	Покраска стен цвет пастельный серовато-бежевый (прихожая/кухня-гостиная)	S=67,2м <sup>2</sup>
22.	Покраска стен цвет пастельный розовато-бежевый гардеробная/спальня)	S=66,85м <sup>2</sup>
23.	Декоративная штукатурка спальня	S=21,55 м <sup>2</sup>
24.	Декоративная штукатурка прихожая/гостиная	S=14,5 м <sup>2</sup>
25.	Декоративная штукатурка кухня	S=7,32 м <sup>2</sup>
26.	Декоративное панно в спальне	S=2,75м <sup>2</sup>
27.	Декоративная кожанная панель крокодил (прихожая)	S=1,86 м <sup>2</sup>
28.	Мягкие панели (спальня)	S=4,47м <sup>2</sup>
29.	Зеркальная панель (прихожая)	S=3,58м <sup>2</sup>
30.	Зеркальная панель (спальня)	S=2,99м <sup>2</sup>
31.	Зеркальная панель с пескоструйной гравировкой (прихожая)	S=2,74м <sup>2</sup>
32.	Зеркальные панельные вставки в прихожей	S=0,8м <sup>2</sup>
33.	Деревянные рейки	27шт
34.	Деревянные панели	S=6,56м <sup>2</sup>
35.	Золотая краска на внутренней части молдингов 20мм(прихожая/кухня-гостиная/спальня)	S=4,4м <sup>2</sup>
36.	Зеркальные панельные вставки (потолок)	S=4,81м <sup>2</sup>

Количество материалов указано без учета запаса!  
Перед закупкой необходимо рассчитать необходимое количество запасных материалов!

дата	07.07.2020	Адрес: г. Москва, Павелецкая наб.,			
рук. проекта					
дизайнер					
заказчик		Сводка отделочных материалов	Стадия	Лист	Листов
			РД	28	
		Печать на листе А3			